



Datum: 17/11/24  
 Uhrzeit: 17:00  
 Spiel: Spiel: 9. Spieltag, Spielnummer: 52330449, Saison: 24/25  
 Austragungsort: Sporthalle Krems  
 Schiedsrichter: ,

# SPIELBERICHT

HLA Challenge

#GeballteLeidenschaft



SG Krems / Langenlois

BEENDET

27 : 28

( 14 : 15 )

UHC Hollabrunn

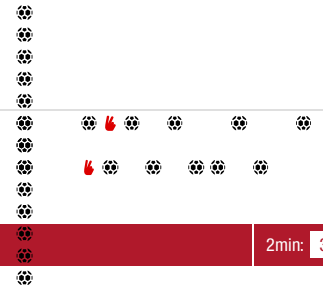

Bester Werfer: Brunner 6

2min: 3

Bester Werfer: Pavlov, Roki 6

2min: 3

WURFQUOTE: **69%**

7M-QUOTE

Würfe gesamt: 39



Tore: 27



Würfe gehalten: 9



Würfe vorbei: 3



Würfe Pfosten/Latte: 0

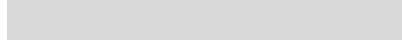

Würfe geblockt: 0

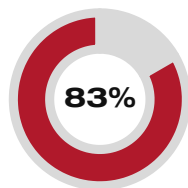

5 6  
7m-Tore 7m-Würfe

7m verworfen:  
10:35 | 10 HELLERSCHMID (SAVE)

7M-QUOTE

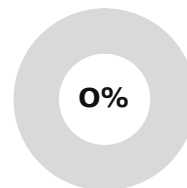

0 1  
7m-Tore 7m-Würfe

7m verworfen:  
04:54 | 12 PAVLOV (SAVE)

WURFQUOTE: **74%**

Würfe gesamt: 38



Tore: 28



Würfe gehalten: 7



Würfe vorbei: 3

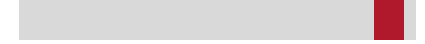

Würfe Pfosten/Latte: 1

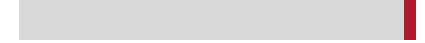

Würfe geblockt: 0



ERFOLGREICHE ANGRIFFE

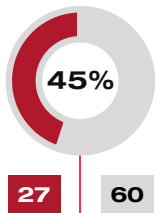

27 60  
Tore erzielt Angriffe\*

GEHALTENE BÄLLE

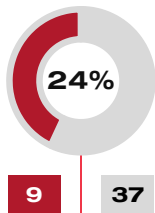

9 37  
Paraden Würfe auf das Tor

ABGEWEHRTE ANGRIFFE

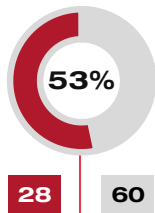

28 60  
Gegentore Angriffe\*

ABGEWEHRTE ANGRIFFE

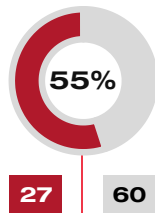

27 60  
Gegentore Angriffe\*

GEHALTENE BÄLLE

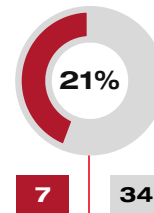

7 34  
Paraden Würfe auf das Tor

ERFOLGREICHE ANGRIFFE

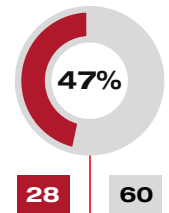

28 60  
Tore erzielt Angriffe\*

\*Die Anzahl der Angriffe wird mit jedem Ballbesitzwechsel um einen Angriff erhöht.

SG KREMS / LANGENLOIS - ANGRIFF

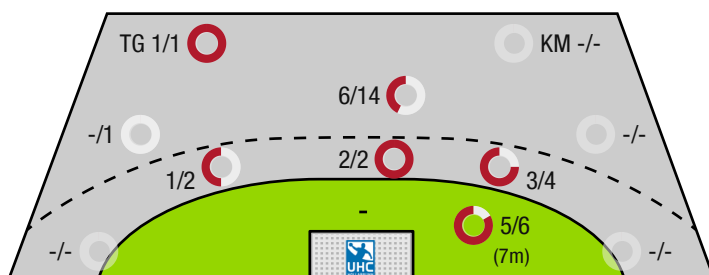

UHC HOLLABRUNN - ANGRIFF

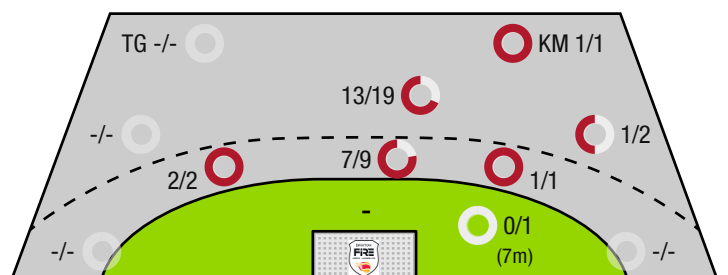

TG - Tempogegenstoß KM - Kreisläufer



SG Krems / Langenlois

BEENDET

27 : 28

( 14 : 15 )

UHC Hollabrunn



Spieler			Tore/Würfe							Sonstiges				Strafen				
Nr	Name	Pos.	Gesamt	7m	6m	9m	LA/RA	KM	TG	DB*	TF	ST	WB	AS	GK	2min	RK	BK
38	Hollerer, Matthias	TW	-% (0/0)															
56	Haag, Florian	TW	100% (1/1)															
99	Enzenberger, Sebastian	TW	-% (0/0)															
5	Brunner, Lorenz		100% (6/6)	5/5		1/1												
6	Schwanzler, Jakob	RA	100% (1/1)		1/1													
6	Pausits, Tilen	RM	40% (2/5)			1/4					3	1						
7	Hofmann, Peter	RM	100% (5/5)		1/1	1/1					1							
7	Gaydusek, Marc	RA	80% (4/5)		2/3													
9	Thurner, Michael		-% (0/0)													1		
10	Hellerschmid, Fabian	LA	40% (2/5)	0/1	1/2	0/1			1/1							1		
11	Hofmann, Paul	RL	67% (2/3)			2/3					2							
11	Fuchs, Erik	KM	100% (1/1)		1/1						1							
15	Lippitsch, Mario Andreas	RM	25% (1/4)			0/3										1		
17	Stradinger, Moritz		67% (2/3)			1/2												
17	Holz, Benjamin		-% (0/0)															
19	Mayer, Julian	RR	-% (0/0)															
0A	Maric, Dominik																	
0B	Holly, Maximilian																	
0C	Stiglitz, Nikolaus																	
0D	Enzenberger, Sebastian																	
			69% (27 / 39)	5/6	6/8	6/15	0/0	0/0	1/1	0/0	7	1	0	0	0	3	0	0

Ein Durchbruch (DB) ist eine zusätzliche Information für Tore, die aus dem Rückraum erzielt wurden. Die Anzahl dieser Tore wird bei der Summe der Tore eines Spielers nicht berücksichtigt.

Torhüter		Quote gehaltener Bälle (Paraden/Tore+gehaltene Würfe)							
Nr	Name	Gesamt	7m	6m	9m	LA/RA	Kreis	Gegenstoß	Durchbruch
38	Hollerer, Matthias	24% (5 / 21)	100% (1 / 1)	18% (2 / 11)	18% (2 / 11)	-% (0 / 0)	0% (0 / 1)	-% (0 / 0)	-% (0 / 0)
56	Haag, Florian	15% (2 / 13)	-% (0 / 0)	0% (0 / 1)	22% (2 / 9)	-% (0 / 0)	-% (0 / 0)	-% (0 / 0)	-% (0 / 0)
99	Enzenberger, Sebastian	-% (0 / 0)	-% (0 / 0)	-% (0 / 0)	-% (0 / 0)	-% (0 / 0)	-% (0 / 0)	-% (0 / 0)	-% (0 / 0)
		21% (7 / 34)	100% (1 / 1)	17% (2 / 12)	20% (4 / 20)	-% (0 / 0)	0% (0 / 1)	-% (0 / 0)	-% (0 / 0)

Würfe Team	Tore	Gehalten	Vorbei	Pfosten / Latte	Geblockt	Gesamt	Wurfquote
7m	5	1	0	0	0	5/6	83%
6m	6	2	0	0	0	6/8	75%
9m	6	6	3	0	0	6/15	40%
LA/RA	0	0	0	0	0	0/0	NaN%
Kreis	0	0	0	0	0	0/0	NaN%
Gegenstoß	1	0	0	0	0	1/1	100%
Durchbruch	0	0	0	0	0	0/0	NaN%
	27	9	3	0	0	27/39	69%

## LEGENDE

KM	Kreisläufer
TG	Tempogegenstoß
DB	Durchbruch
TF	Technische Fehler
ST	Steals
WB	Geblockte Würfe
AS	Vorlagen
GK	Gelbe Karte
2min	2min-Strafen
RK	Rote Karte
BK	Blaue Karte

Es ist im Einzelfall möglich, dass Unterschiede zwischen der Summe einzelner Spielerstatistiken und Teamstatistiken auftreten. Der Grund ist, dass aufgrund der Geschwindigkeit eines Handball-Spiels bei einzelnen Ereignissen unsere Scouts den Spieler nicht richtig zuordnen können.



SG Krems / Langenlois

BEENDET

27 : 28

( 14 : 15 )

UHC Hollabrunn



Spieler			Tore/Würfe								Sonstiges				Strafen			
Nr	Name	Pos.	Gesamt	7m	6m	9m	LA/RA	KM	TG	DB*	TF	ST	WB	AS	GK	2min	RK	BK
26	Nebenfuhr, Michael	TW	-% (0/0)															
98	Gercar, Martic	TW	-% (0/0)															
3	Irlacher, Felix	RA	100% (1/1)		1/1													
5	Parzer, Tobias	KM	50% (1/2)			1/2										1		
6	Weiss, Paul		-% (0/0)															
7	Radjenovic, Rade	RM	50% (4/8)		2/3	2/5						1						
8	Schobert, Moritz	RM	-% (0/0)															
12	Pavlov, Hari	RR	75% (6/8)	0/1	3/3	3/4					2							
17	Schopp, Benedikt	RL	100% (3/3)			1/1					1							
18	Lorenz, Manuel		-% (0/0)													1		
19	Gal, Kristof	RL	0% (0/1)		0/1													
20	Lorenz, Fabian		-% (0/0)															
22	Furst, Moritz		100% (1/1)			1/1												
24	Provin, Jonathan	LA	100% (3/3)		2/2	1/1					1							
34	Roki, Paolo		86% (6/7)		1/1	4/5								1		1		
99	Arsenovski, Filip	KM	75% (3/4)		1/1	1/2		1/1			1				1			
0A	Gedinger, Gerhard																	
0B	Mitkov, Vlatko																	
0C	Forrai, Daniel																	
0D	Grotzer, Jakob																	
			74% (28 / 38)	0/1	10/12	14/21	0/0	1/1	0/0	0/0	5	1	0	1	1	3	0	0

Ein Durchbruch (DB) ist eine zusätzliche Information für Tore, die aus dem Rückraum erzielt wurden. Die Anzahl dieser Tore wird bei der Summe der Tore eines Spielers nicht berücksichtigt.

Torhüter		Quote gehaltener Bälle (Paraden/Tore+gehaltene Würfe)							
Nr	Name	Gesamt	7m	6m	9m	LA/RA	Kreis	Gegenstoß	Durchbruch
26	Nebenfuhr, Michael	-% (0 / 0)	-% (0 / 0)	-% (0 / 0)	-% (0 / 0)	-% (0 / 0)	-% (0 / 0)	-% (0 / 0)	-% (0 / 0)
98	Gercar, Martic	26% (9 / 35)	17% (1 / 6)	25% (2 / 8)	40% (6 / 15)	-% (0 / 0)	-% (0 / 0)	0% (0 / 1)	-% (0 / 0)
		26% (9 / 35)	17% (1 / 6)	25% (2 / 8)	40% (6 / 15)	-% (0 / 0)	-% (0 / 0)	0% (0 / 1)	-% (0 / 0)

Würfe Team	Tore	Gehalten	Vorbei	Pfosten / Latte	Geblockt	Gesamt	Wurfquote
7m	0	1	0	0	0	0/1	0%
6m	10	2	0	0	0	10/12	83%
9m	14	4	2	1	0	14/21	67%
LA/RA	0	0	0	0	0	0/0	NaN%
Kreis	1	0	0	0	0	1/1	100%
Gegenstoß	0	0	0	0	0	0/0	NaN%
Durchbruch	0	0	0	0	0	0/0	NaN%
		28	7	3	1	28/38	74%

## LEGENDE

KM	Kreisläufer
TG	Tempogegenstoß
DB	Durchbruch
TF	Technische Fehler
ST	Steals
WB	Geblockte Würfe
AS	Vorlagen
GK	Gelbe Karte
2min	2min-Strafen
RK	Rote Karte
BK	Blaue Karte

Es ist im Einzelfall möglich, dass Unterschiede zwischen der Summe einzelner Spielerstatistiken und Teamstatistiken auftreten. Der Grund ist, dass aufgrund der Geschwindigkeit eines Handball-Spiels bei einzelnen Ereignissen unsere Scouts den Spieler nicht richtig zuordnen können.