



Datum: 10/12/23
 Uhrzeit: 17:00
 Spiel: Spiel: 4. Spieltag, Spielnummer: 42589887, Saison: 23/24
 Austragungsort: Sporthalle Krems
 Schiedsrichter: ,

SPIELBERICHT
 HLA Challenge
 #GeballteLeidenschaft

BEENDET



SG Krems / Langenlois

32 : 27

Perchtoldsdorf Devils

(17 : 13)



Bester Werfer: Provin **9**

2min: **9**

Bester Werfer: T Reichegger, David **5**

2min: **6**

WURFQUOTE: **74%**

7M-QUOTE

7M-QUOTE

WURFQUOTE: **75%**

Würfe gesamt: 43



Tore: 32



Würfe gehalten: 6



Würfe vorbei: 5



Würfe Pfosten/Latte: 4



Würfe geblockt: 0



5 7m-Tore
5 7m-Würfe

7m verworfen:



3 7m-Tore
3 7m-Würfe

7m verworfen:

Würfe gesamt: 36



Tore: 27



Würfe gehalten: 4



Würfe vorbei: 5



Würfe Pfosten/Latte: 2



Würfe geblockt: 0



ERFOLGREICHE ANGRIFFE

GEHALTENE BÄLLE

ABGEWEHRTE ANGRIFFE

ABGEWEHRTE ANGRIFFE

GEHALTENE BÄLLE

ERFOLGREICHE ANGRIFFE



32 Tore erzielt
53 Angriffe*



6 Paraden
33 Würfe auf das Tor



27 Gegentore
53 Angriffe*



32 Gegentore
53 Angriffe*

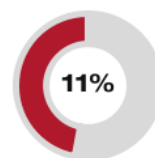

4 Paraden
36 Würfe auf das Tor

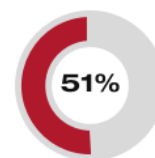

27 Tore erzielt
53 Angriffe*

*Die Anzahl der Angriffe wird mit jedem Ballbesitzwechsel um einen Angriff erhöht.

SG KREMS / LANGENLOIS - ANGRIFF

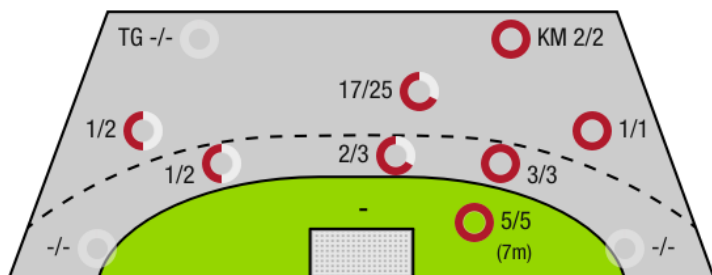

PERCHTOLDSORF DEVILS - ANGRIFF

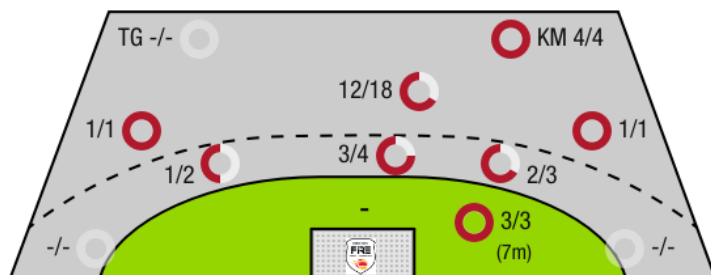

TG - Tempogegenstoß KM - Kreisläufer



SG Krems / Langenlois

BEENDET

32 : 27

Perchtoldsdorf Devils

(17 : 13)

| Spieler | | | Tore/Würfe | | | | | | | Sonstiges | | | | Strafen | | | | |
|---------|------------------------|------|-------------|-----|-----|-------|-------|-----|-----|-----------|----|----|----|---------|----|------|----|----|
| Nr | Name | Pos. | Gesamt | 7m | 6m | 9m | LA/RA | KM | TG | DB* | TF | ST | WB | AS | GK | 2min | RK | BK |
| 38 | Hollerer, Matthias | TW | -% (0/0) | | | | | | | | | | | | 1 | | | |
| 99 | Enzenberger, Sebastian | TW | -% (0/0) | | | | | | | | | | | | | | | |
| 4 | Dragoun, Oliver | RM | 20% (1/5) | | 0/1 | 1/4 | | | | | 2 | 2 | | 1 | | 2 | | |
| 5 | J, Stierschneider | LA | 100% (4/4) | | 1/1 | 3/3 | | | | | | 1 | | | | 1 | | |
| 6 | Provin, Jonathan | LA | 75% (9/12) | 5/5 | 2/3 | 2/4 | | | | | | | | | | | | |
| 7 | Gaydusek, Marc | | 100% (4/4) | | 3/3 | 1/1 | | | | | | | | | | | | |
| 8 | Grabner, Nepomuk | RL | 100% (1/1) | | | 1/1 | | | | | 1 | 1 | | | | 1 | | |
| 10 | Hellerschmid, Fabian | LA | -% (0/0) | | | | | | | | 1 | | | | | | | |
| 11 | Honas, Philipp | | 83% (5/6) | | | 5/6 | | | | | | 1 | | | | | | |
| 14 | Alkic, Sinan | KM | 100% (1/1) | | | 1/1 | | | | | 1 | 1 | | | | 2 | | |
| 15 | Hofmann, Paul | RM | 100% (2/2) | | | 2/2 | | | | | 1 | | | 1 | | 1 | | |
| 17 | Niklas, Zehetner | | 67% (2/3) | | | 2/3 | | | | | | | | | | 1 | | |
| 18 | Kastenhuber, Laurenz | KM | 67% (2/3) | | | 0/1 | | 2/2 | | | 1 | | | | | 1 | | |
| 19 | Stiglitz, Nikolaus | RL | 50% (1/2) | | | 1/2 | | | | 1/1 | 1 | | | | | | | |
| OA | Bozso, A | | | | | | | | | | | | | | | | | |
| OB | Holly, Maximilian | | | | | | | | | | | | | | | | | |
| OC | Hauch, Michael | | | | | | | | | | | | | | | | | |
| | | | 74% (32/43) | 5/5 | 6/8 | 19/28 | 0/0 | 2/2 | 0/0 | 1/1 | 8 | 6 | 0 | 2 | 1 | 9 | 0 | 0 |

Ein Durchbruch (DB) ist eine zusätzliche Information für Tore, die aus dem Rückraum erzielt wurden. Die Anzahl dieser Tore wird bei der Summe der Tore eines Spielers nicht berücksichtigt.

| Torhüter | | Quote gehaltener Bälle (Paraden/Tore+gehaltene Würfe) | | | | | | | |
|----------|------------------------|---|----------|-----------|------------|----------|----------|-----------|------------|
| Nr | Name | Gesamt | 7m | 6m | 9m | LA/RA | Kreis | Gegenstoß | Durchbruch |
| 38 | Hollerer, Matthias | 9% (2/22) | 0% (0/2) | 14% (1/7) | 7% (1/15) | -% (0/0) | 0% (0/2) | -% (0/0) | -% (0/0) |
| 99 | Enzenberger, Sebastian | 22% (2/9) | 0% (0/1) | 0% (0/2) | 40% (2/5) | -% (0/0) | 0% (0/2) | -% (0/0) | -% (0/0) |
| | | 13% (4/31) | 0% (0/3) | 11% (1/9) | 15% (3/20) | -% (0/0) | 0% (0/4) | -% (0/0) | -% (0/0) |

| Würfe Team | Tore | Gehalten | Vorbei | Pfosten / Latte | Geblockt | Gesamt | Wurfquote |
|------------|------|----------|--------|-----------------|----------|--------|-----------|
| 7m | 5 | 0 | 0 | 0 | 0 | 5/5 | 100% |
| 6m | 6 | 1 | 1 | 0 | 0 | 6/8 | 75% |
| 9m | 19 | 5 | 0 | 4 | 0 | 19/28 | 68% |
| LA/RA | 0 | 0 | 0 | 0 | 0 | 0/0 | NaN% |
| Kreis | 2 | 0 | 0 | 0 | 0 | 2/2 | 100% |
| Gegenstoß | 0 | 0 | 0 | 0 | 0 | 0/0 | NaN% |
| Durchbruch | 1 | 0 | 0 | 0 | 0 | 1/1 | 100% |
| | 32 | 6 | 5 | 4 | 0 | 32/43 | 74% |

LEGENDE

| | |
|------|-------------------|
| KM | Kreisläufer |
| TG | Tempgegenstoß |
| DB | Durchbruch |
| TF | Technische Fehler |
| ST | Steals |
| WB | Geblockte Würfe |
| AS | Vorlagen |
| GK | Gelbe Karte |
| 2min | 2min-Strafen |
| RK | Rote Karte |
| BK | Blaue Karte |

Es ist im Einzelfall möglich, dass Unterschiede zwischen der Summe einzelner Spielerstatistiken und Teamstatistiken auftreten. Der Grund ist, dass aufgrund der Geschwindigkeit eines Handball-Spiels bei einzelnen Ereignissen unsere Scouts den Spieler nicht richtig zuordnen können.



SG Krems / Langenlois

BEENDET

32 : 27

Perchtoldsdorf Devils

(17 : 13)

| Spieler | | | Tore/Würfe | | | | | | | Sonstiges | | | | Strafen | | | | |
|---------|-----------------------|------|-------------|-----|-----|-------|-------|-----|-----|-----------|----|----|----|---------|----|------|----|----|
| Nr | Name | Pos. | Gesamt | 7m | 6m | 9m | LA/RA | KM | TG | DB* | TF | ST | WB | AS | GK | 2min | RK | BK |
| 16 | Hofstatter, Alexander | TW | -% (0/0) | | | | | | | | | | | | | | | |
| 85 | Stockinger, Markus | TW | -% (0/0) | | | | | | | | | | | | | | | |
| 4 | Tacke, Laurens | LA | 80% (4/5) | | 1/1 | 0/1 | | 3/3 | | | 2 | | | | 1 | | | |
| 5 | Bavinka, Luis | LA | 100% (2/2) | | | 2/2 | | | | | | | | | | | | |
| 10 | David, Benedikt | RR | 71% (5/7) | | 1/1 | 4/6 | | | | | 3 | 1 | | 1 | | 2 | | |
| 11 | Auer, Leo | | 33% (1/3) | | 0/1 | 1/2 | | | | | | | | | | 1 | | |
| 12 | Haunold, Thomas | | 100% (1/1) | | | | | 1/1 | | | | | | | | | | |
| 17 | Haselsteiner, Moritz | | -% (0/0) | | | | | | | | | | | | | | | |
| 20 | Henkes, Ben | | 80% (4/5) | 3/3 | | 1/2 | | | | | 1 | 1 | | 2 | | | | |
| 31 | Veith, Julius | | 50% (2/4) | | 0/1 | 2/3 | | | | | 2 | | | 1 | | | | |
| 32 | Heiglauer, Felix | RR | 100% (1/1) | | | 1/1 | | | | | 1 | | | | | 1 | | |
| 71 | Strobl, Paul | RM | -% (0/0) | | | | | | | | | | | | | | | |
| 72 | Miedl, Martin | RA | 100% (1/1) | | | 1/1 | | | | | | | | | | | | |
| 73 | T Reichegger | LA | 83% (5/6) | | 4/5 | 1/1 | | | | | | 1 | | | | 1 | | |
| 91 | Mader, Konstantin | | 100% (1/1) | | | 1/1 | | | | | 1 | | | | | 1 | | |
| OA | Belas, Ivica | | | | | | | | | | | | | | | | | |
| OB | Mara, Lara | | | | | | | | | | | | | | | | | |
| | | | 75% (27/36) | 3/3 | 6/9 | 14/20 | 0/0 | 4/4 | 0/0 | 0/0 | 10 | 3 | 0 | 4 | 1 | 6 | 0 | 0 |

Ein Durchbruch (DB) ist eine zusätzliche Information für Tore, die aus dem Rückraum erzielt wurden. Die Anzahl dieser Tore wird bei der Summe der Tore eines Spielers nicht berücksichtigt.

| Torhüter | | Quote gehaltener Bälle (Paraden/Tore+gehaltene Würfe) | | | | | | | |
|----------|-----------------------|---|----------|-----------|------------|----------|----------|-----------|------------|
| Nr | Name | Gesamt | 7m | 6m | 9m | LA/RA | Kreis | Gegenstoß | Durchbruch |
| 16 | Hofstatter, Alexander | 15% (5/34) | 0% (0/5) | 13% (1/8) | 17% (4/24) | -% (0/0) | 0% (0/2) | -% (0/0) | -% (0/0) |
| 85 | Stockinger, Markus | 25% (1/4) | -% (0/0) | -% (0/0) | 25% (1/4) | -% (0/0) | -% (0/0) | -% (0/0) | 0% (0/1) |
| | | 16% (6/38) | 0% (0/5) | 13% (1/8) | 18% (5/28) | -% (0/0) | 0% (0/2) | -% (0/0) | 0% (0/1) |

| Würfe Team | Tore | Gehalten | Vorbei | Pfosten / Latte | Geblockt | Gesamt | Wurfquote |
|------------|------|----------|--------|-----------------|----------|--------|-----------|
| 7m | 3 | 0 | 0 | 0 | 0 | 3/3 | 100% |
| 6m | 6 | 1 | 1 | 1 | 0 | 6/9 | 67% |
| 9m | 14 | 3 | 2 | 1 | 0 | 14/20 | 70% |
| LA/RA | 0 | 0 | 0 | 0 | 0 | 0/0 | NaN% |
| Kreis | 4 | 0 | 0 | 0 | 0 | 4/4 | 100% |
| Gegenstoß | 0 | 0 | 0 | 0 | 0 | 0/0 | NaN% |
| Durchbruch | 0 | 0 | 0 | 0 | 0 | 0/0 | NaN% |
| | | | | | | | |
| | | | | | | | 27 |
| | | | | | | | 4 |
| | | | | | | | 5 |
| | | | | | | | 2 |
| | | | | | | | 0 |
| | | | | | | | 27/36 |
| | | | | | | | 75% |

LEGENDE

| | |
|------|-------------------|
| KM | Kreisläufer |
| TG | Tempgegenstoß |
| DB | Durchbruch |
| TF | Technische Fehler |
| ST | Steals |
| WB | Geblockte Würfe |
| AS | Vorlagen |
| GK | Gelbe Karte |
| 2min | 2min-Strafen |
| RK | Rote Karte |
| BK | Blaue Karte |

Es ist im Einzelfall möglich, dass Unterschiede zwischen der Summe einzelner Spielerstatistiken und Teamstatistiken auftreten. Der Grund ist, dass aufgrund der Geschwindigkeit eines Handball-Spiels bei einzelnen Ereignissen unsere Scouts den Spieler nicht richtig zuordnen können.