

BEENDET



HC BT-Fuchse

**18 : 22**

Förthof UHK Kreams



(10 : 9)



Bester Werfer: Breg, Tremmel, Jezdimirovic **4**

2min: **3**

Bester Werfer: Hasecic, Simek **5**

2min: **6**

WURFQUOTE: **50%**

7M-QUOTE

Würfe gesamt: 36



Tore: 18



Würfe gehalten: 12



Würfe vorbei: 5

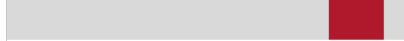

Würfe Pfosten/Latte: 1



Würfe geblockt: 1

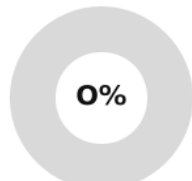
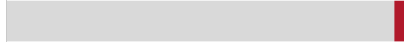

**0** | **1**  
7m-Tore | 7m-Würfe

7m verworfen:  
33:23 | 34 RATAJEC (SAVE)

7M-QUOTE



**1** | **4**  
7m-Tore | 7m-Würfe

7m verworfen:  
16:24 | 8 SIMEK (SAVE)  
38:56 | 29 PRATSCHNER (2) (SAVE)  
45:08 | 29 PRATSCHNER (2) (OFF)

WURFQUOTE: **49%**

Würfe gesamt: 45



Tore: 22



Würfe gehalten: 15



Würfe vorbei: 4

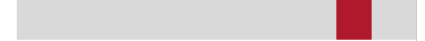

Würfe Pfosten/Latte: 2



Würfe geblockt: 3



ERFOLGREICHE ANGRIFFE



**18** | **47**

Tore erzielt | Angriffe\*

GEHALTENE BÄLLE



**12** | **34**

Paraden | Würfe auf das Tor

ABGEWEHRTE ANGRIFFE



**22** | **46**

Gegentore | Angriffe\*

ABGEWEHRTE ANGRIFFE



**18** | **47**

Gegentore | Angriffe\*

GEHALTENE BÄLLE

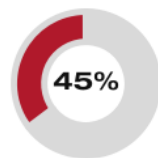

**15** | **33**

Paraden | Würfe auf das Tor

ERFOLGREICHE ANGRIFFE

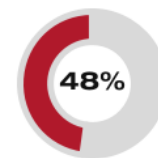

**22** | **46**

Tore erzielt | Angriffe\*

\*Die Anzahl der Angriffe wird mit jedem Ballbesitzwechsel um einen Angriff erhöht.

HC BT-FUCHSE - ANGRIFF

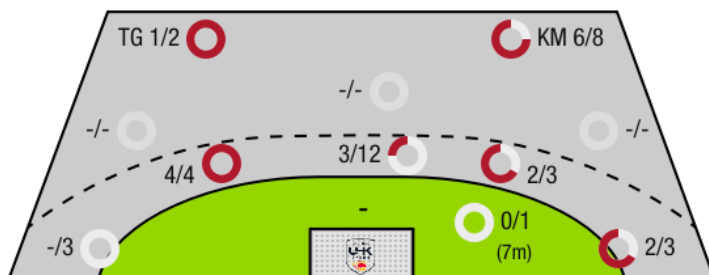

TG - Tempogegenstoß KM - Kreisläufer

FÖRTHOF UHK KREAMS - ANGRIFF

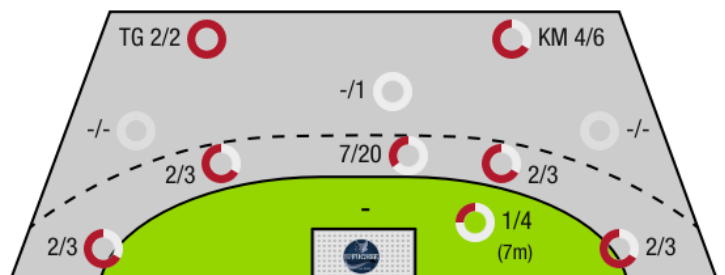



HC BT-Fuchse

BEENDET

18 : 22

( 10 : 9 )

Förthof UHK Krems



Spieler			Tore/Würfe								Sonstiges				Strafen			
Nr	Name	Pos.	Gesamt	7m	6m	9m	LA/RA	KM	TG	DB*	TF	ST	WB	AS	GK	2min	RK	BK
10	Brana, Urh	TW	-% (0/0)															
12	Rachwalk, Felix	TW	-% (0/0)															
24	Vogel, Julian	TW	-% (0/0)															
2	Fleischhacker, Gregor	KM	-% (0/0)															
3	Nenadic, Thomas	RM	100% (1/1)		1/1					1/1				1				
17	Kuhn, Thomas	LA	40% (2/5)				0/3	2/2			1							
26	Breg, Martin	RA	80% (4/5)		1/1		2/3	1/1			1							
29	Wulz, Thomas Paul	RA	-% (0/0)															
32	Jezdimirovic, Nikola	RL	67% (4/6)		4/6					1/1	2			1				
34	Ratajec, Anze	RM	0% (0/5)	0/1	0/4						3			1				
42	Schiffleitner, Julian	RR	50% (1/2)		1/2						3			1				
45	Prokop, Patrick	RM	0% (0/3)		0/3					0/1	2			5				
55	Tremmel, Thomas	KM	67% (4/6)		2/2			2/4		1/1			3		1	1		
69	Plassnig, Luca	KM	50% (1/2)						1/2			1				1		
95	Sabazgirae, Hazbulat	KM	100% (1/1)					1/1								1		
OA	Kabilagic, Nihad																	
OB	Teras, Benjamin														1			
OC	Marinovic, Luka																	
OD	Marko, Gerald																	
			50% (18/36)	0/1	9/19	0/0	2/6	6/8	1/2	3/4	12	1	3	9	2	3	0	0

Ein Durchbruch (DB) ist eine zusätzliche Information für Tore, die aus dem Rückraum erzielt wurden. Die Anzahl dieser Tore wird bei der Summe der Tore eines Spielers nicht berücksichtigt.

Torhüter		Quote gehaltener Bälle (Paraden/Tore+gehaltene Würfe)							
Nr	Name	Gesamt	7m	6m	9m	LA/RA	Kreis	Gegenstoß	Durchbruch
10	Brana, Urh	41% (15/37)	67% (2/3)	38% (9/24)	-% (0/0)	33% (2/6)	33% (2/6)	0% (0/2)	0% (0/2)
12	Rachwalk, Felix	-% (0/0)	-% (0/0)	-% (0/0)	-% (0/0)	-% (0/0)	-% (0/0)	-% (0/0)	-% (0/0)
24	Vogel, Julian	-% (0/0)	-% (0/0)	-% (0/0)	-% (0/0)	-% (0/0)	-% (0/0)	-% (0/0)	-% (0/0)
		41% (15/37)	67% (2/3)	38% (9/24)	-% (0/0)	33% (2/6)	33% (2/6)	0% (0/2)	0% (0/2)

Würfe Team	Tore	Gehalten	Vorbei	Pfosten / Latte	Geblockt	Gesamt	Wurfquote
7m	0	1	0	0	0	0/1	0%
6m	9	6	3	0	1	9/19	47%
9m	0	0	0	0	0	0/0	NaN%
LA/RA	2	2	0	1	0	2/6	33%
Kreis	6	2	0	0	0	6/8	75%
Gegenstoß	1	1	0	0	0	1/2	50%
Durchbruch	3	1	0	0	0	3/4	75%
	18	12	5	1	1	18/36	50%

- LEGENDE
- KM Kreisläufer
  - TG Tempogegenstoß
  - DB Durchbruch
  - TF Technische Fehler
  - ST Steals
  - WB Geblockte Würfe
  - AS Vorlagen
  - GK Gelbe Karte
  - 2min 2min-Strafen
  - RK Rote Karte
  - BK Blaue Karte

Es ist im Einzelfall möglich, dass Unterschiede zwischen der Summe einzelner Spielerstatistiken und Teamstatistiken auftreten. Der Grund ist, dass aufgrund der Geschwindigkeit eines Handball-Spiels bei einzelnen Ereignissen unsere Scouts den Spieler nicht richtig zuordnen können.



HC BT-Fuchse

BEENDET

18 : 22

Förthof UHK Krems



( 10 : 9 )

Spieler			Tore/Würfe							Sonstiges				Strafen				
Nr	Name	Pos.	Gesamt	7m	6m	9m	LA/RA	KM	TG	DB*	TF	ST	WB	AS	GK	2min	RK	BK
22	Domevscek, Lukas Paolo	TW	-% (0/0)															
40	Eichberger, Thomas	TW	-% (0/0)											1				
4	Nikolic, Lukas	RL	-% (0/0)								1			1		1		
5	Kirveliavicius, Romas	RL	25% (1/4)		1/4						1		1	1	1	2		
8	Simek, Marko	RM	50% (5/10)	0/1	5/9					1/1	3			3				
11	Fuhrer, Matthias	RA	80% (4/5)		1/1		2/3		1/1					2				
14	Rudischer, Benedikt	RA	100% (1/1)				1/1											
15	Hasecic, Kenan	KM	63% (5/8)		2/3			3/5								1		
20	Alkic, Sinan	KM	-% (0/0)															
23	Lippitsch, Mario Andreas	RM	-% (0/0)											1				
24	Dicker, Daniel	RL	0% (0/4)		0/3	0/1					2			1		1		
26	Schwanzer, Jakob	RA	-% (0/0)															
28	Feichtinger, Sebastian	RM	50% (2/4)		1/3			1/1		1/1	1							
29	Pratschner, Julian	LA	44% (4/9)	1/3	1/3		1/2		1/1							1		
32	Hofmann, Paul	RM	-% (0/0)															
OA	Hajdu, Gabor														1			
OB	Thaqi, Ibish																	
OC	Merten, Jorg																	
OD	Nachtnebel, Claudia																	
			49% (22/45)	1/4	11/26	0/1	4/6	4/6	2/2	2/2	8	0	1	10	2	6	0	0

Ein Durchbruch (DB) ist eine zusätzliche Information für Tore, die aus dem Rückraum erzielt wurden. Die Anzahl dieser Tore wird bei der Summe der Tore eines Spielers nicht berücksichtigt.

Torhüter		Quote gehaltener Bälle (Paraden/Tore+gehaltene Würfe)							
Nr	Name	Gesamt	7m	6m	9m	LA/RA	Kreis	Gegenstoß	Durchbruch
22	Domevscek, Lukas Paolo	-% (0/0)	-% (0/0)	-% (0/0)	-% (0/0)	-% (0/0)	-% (0/0)	-% (0/0)	-% (0/0)
40	Eichberger, Thomas	41% (12/29)	100% (1/1)	33% (6/18)	-% (0/0)	40% (2/5)	25% (2/8)	50% (1/2)	25% (1/4)
		41% (12/29)	100% (1/1)	33% (6/18)	-% (0/0)	40% (2/5)	25% (2/8)	50% (1/2)	25% (1/4)

Würfe Team	Tore	Gehalten	Vorbei	Pfosten / Latte	Geblockt	Gesamt	Wurfquote
7m	1	2	1	0	0	1/4	25%
6m	11	9	2	2	2	11/26	42%
9m	0	0	0	0	1	0/1	0%
LA/RA	4	2	0	0	0	4/6	67%
Kreis	4	2	0	0	0	4/6	67%
Gegenstoß	2	0	0	0	0	2/2	100%
Durchbruch	2	0	0	0	0	2/2	100%
	22	15	4	2	3	22/45	49%

LEGENDE

- KM Kreisläufer
- TG Tempgegenstoß
- DB Durchbruch
- TF Technische Fehler
- ST Steals
- WB Geblockte Würfe
- AS Vorlagen
- GK Gelbe Karte
- 2min 2min-Strafen
- RK Rote Karte
- BK Blaue Karte

Es ist im Einzelfall möglich, dass Unterschiede zwischen der Summe einzelner Spielerstatistiken und Teamstatistiken auftreten. Der Grund ist, dass aufgrund der Geschwindigkeit eines Handball-Spiels bei einzelnen Ereignissen unsere Scouts den Spieler nicht richtig zuordnen können.