

BEENDET

22 : 28

(11 : 16)

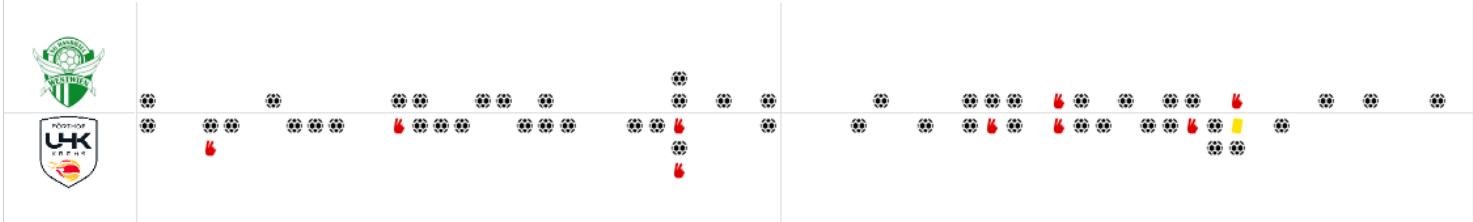

Bester Werfer: Jelinek, Mahr, Lastro **5** 2min: **2** Bester Werfer: Fuhrer **9** 2min: **7**

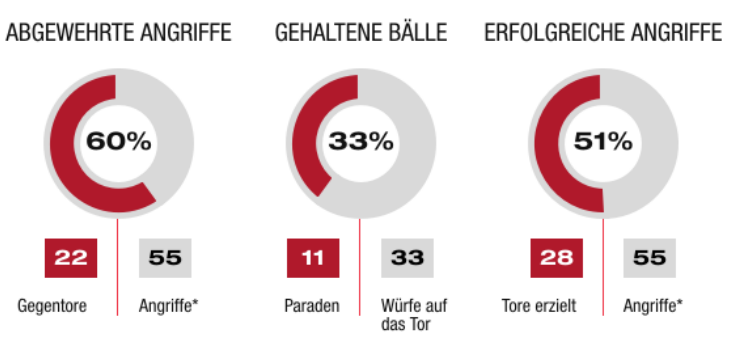
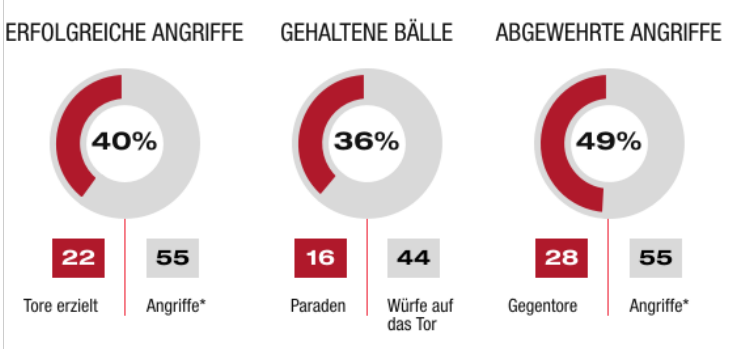
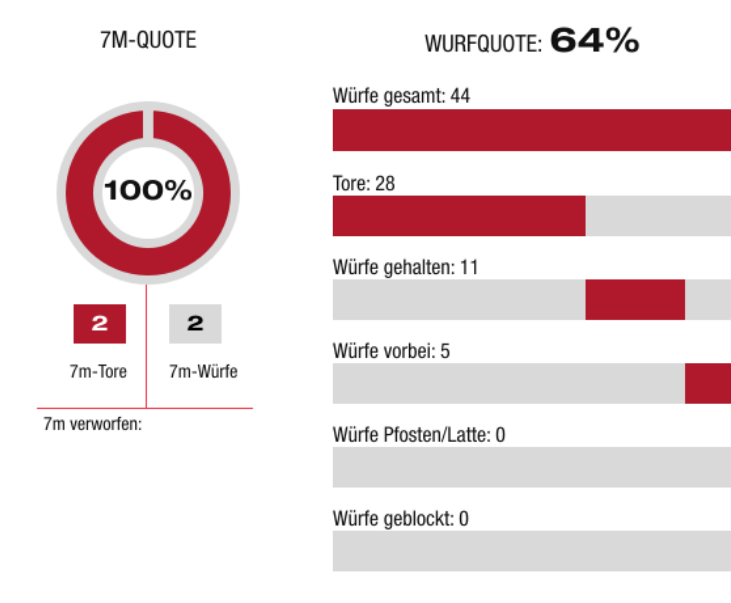
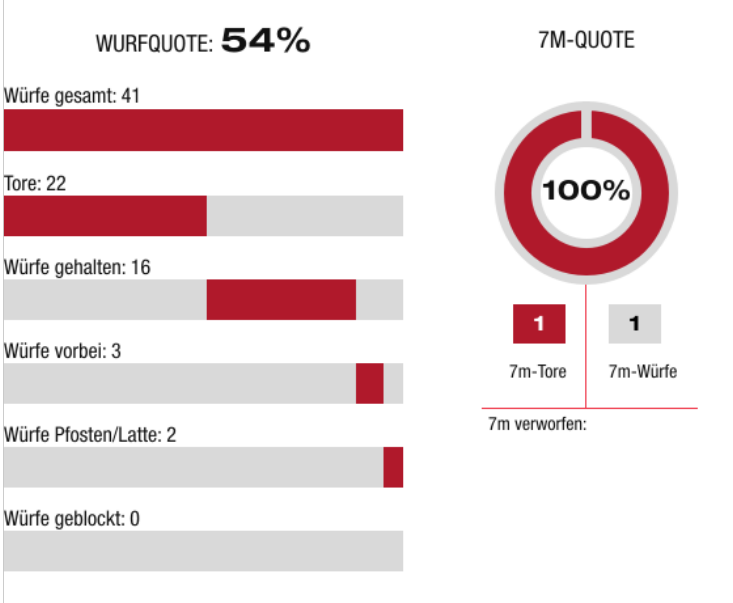

*Die Anzahl der Angriffe wird mit jedem Ballbesitzwechsel um einen Angriff erhöht.

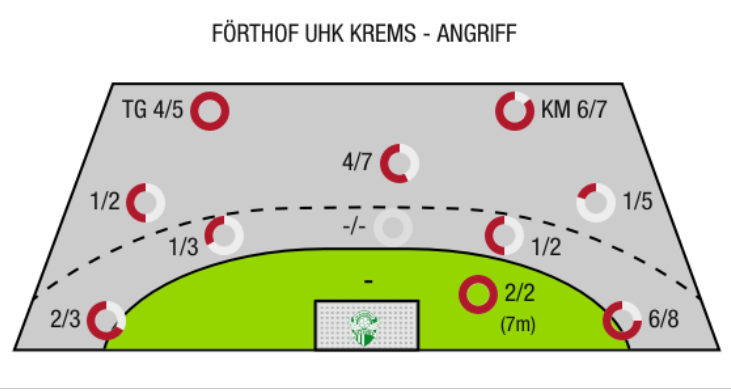
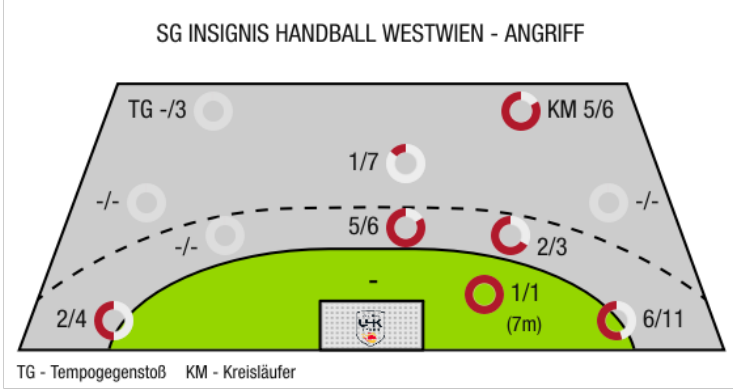

TG - Tempogegenstoß KM - Kreisläufer



SG INSIGNIS Handball
WESTWIEN

BEENDET

22 : 28

(11 : 16)

Förthof UHK KREMS



| Spieler | | | Tore/Würfe | | | | | | | Sonstiges | | | | Strafen | | | | |
|---------|-----------------------|------|-------------|-----|-----|-----|-------|-----|-----|-----------|----|----|----|---------|----|------|----|----|
| Nr | Name | Pos. | Gesamt | 7m | 6m | 9m | LA/RA | KM | TG | DB* | TF | ST | WB | AS | GK | 2min | RK | BK |
| 1 | Uvodic, Sandro | TW | -% (0/0) | | | | | | | | | | | | | | | |
| 3 | Mostl, Constantin | TW | -% (0/0) | | | | | | | | | 1 | | | | | | |
| 16 | Kaiper, Florian | TW | -% (0/0) | | | | | | | | | | | | | | | |
| 5 | Derdak, Elias | RA | 50% (1/2) | | | | 1/2 | | | | | | | | | | | |
| 6 | Mahr, Markus | RM | 71% (5/7) | 1/1 | 4/4 | 0/2 | | | | 3/3 | 2 | | | 2 | | 1 | | |
| 10 | Kofler, Elias | RM | 25% (1/4) | | 1/3 | | | | 0/1 | 1/2 | 1 | 1 | | 5 | | | | |
| 11 | Pfeifer, Paul | RM | 100% (1/1) | | 1/1 | | | | | 1/1 | 2 | | | 1 | | | | |
| 13 | Lastro, Franko | RA | 50% (5/10) | | | | 5/9 | | 0/1 | | 1 | | | | | | | |
| 18 | Huber, B | | 50% (2/4) | | | | 2/4 | | | | | | | | | | | |
| 23 | Paulstainer, Nicolas | RR | 0% (0/1) | | | 0/1 | | | | | 2 | | | | | | | |
| 28 | Jelinek, Wilhelm | KM | 100% (5/5) | | | 1/1 | | 4/4 | | | 1 | | | | | | | |
| 32 | Kofler, Gabriel | RA | -% (0/0) | | | | | | | | | | | | | | | |
| 35 | Meleschnig, Christoph | LA | -% (0/0) | | | | | | | | | | | | | | | |
| 67 | Bryslawski, Fabian | RL | -% (0/0) | | | | | | | | | | | | | | | |
| 97 | Kofler, Samuel | KM | 33% (1/3) | | | | | 1/2 | 0/1 | | 2 | | | | | | | |
| 99 | Katic, Marko | RL | 25% (1/4) | | 1/1 | 0/3 | | | | | 2 | 1 | | 1 | | 1 | | |
| 0A | Drager, Andreas | | | | | | | | | | | | | | | | | |
| 0B | Draca, Michael | | | | | | | | | | | | | | | | | |
| 0C | Panzenbock, Pia | | | | | | | | | | | | | | | | | |
| | | | 54% (22/41) | 1/1 | 7/9 | 1/7 | 8/15 | 5/6 | 0/3 | 5/6 | 13 | 3 | 0 | 9 | 0 | 2 | 0 | 0 |

Ein Durchbruch (DB) ist eine zusätzliche Information für Tore, die aus dem Rückraum erzielt wurden. Die Anzahl dieser Tore wird bei der Summe der Tore eines Spielers nicht berücksichtigt.

| Torhüter | | Quote gehaltener Bälle (Paraden/Tore+gehaltene Würfe) | | | | | | | |
|----------|-------------------|---|----------|-----------|------------|------------|-----------|-----------|------------|
| Nr | Name | Gesamt | 7m | 6m | 9m | LA/RA | Kreis | Gegenstoß | Durchbruch |
| 1 | Uvodic, Sandro | -% (0/0) | -% (0/0) | -% (0/0) | -% (0/0) | -% (0/0) | -% (0/0) | -% (0/0) | -% (0/0) |
| 3 | Mostl, Constantin | 31% (5/16) | -% (0/0) | 0% (0/2) | 50% (3/6) | 0% (0/2) | 25% (1/4) | 33% (1/3) | -% (0/0) |
| 16 | Kaiper, Florian | 26% (6/23) | 0% (0/2) | 33% (1/3) | 38% (3/8) | 22% (2/9) | 0% (0/3) | 0% (0/2) | 50% (1/2) |
| | | 28% (11/39) | 0% (0/2) | 20% (1/5) | 43% (6/14) | 18% (2/11) | 14% (1/7) | 20% (1/5) | 50% (1/2) |

| Würfe Team | Tore | Gehalten | Vorbei | Pfosten / Latte | Geblockt | Gesamt | Wurfquote |
|------------|------|----------|--------|-----------------|----------|--------|-----------|
| 7m | 1 | 0 | 0 | 0 | 0 | 1/1 | 100% |
| 6m | 7 | 1 | 1 | 0 | 0 | 7/9 | 78% |
| 9m | 1 | 6 | 0 | 0 | 0 | 1/7 | 14% |
| LA/RA | 8 | 5 | 0 | 2 | 0 | 8/15 | 53% |
| Kreis | 5 | 1 | 0 | 0 | 0 | 5/6 | 83% |
| Gegenstoß | 0 | 3 | 0 | 0 | 0 | 0/3 | 0% |
| Durchbruch | 5 | 0 | 0 | 0 | 0 | 5/6 | 83% |
| | 22 | 16 | 3 | 2 | 0 | 22/41 | 54% |

LEGENDE

| | |
|------|-------------------|
| KM | Kreisläufer |
| TG | Tempgegenstoß |
| DB | Durchbruch |
| TF | Technische Fehler |
| ST | Steals |
| WB | Geblockte Würfe |
| AS | Vorlagen |
| GK | Gelbe Karte |
| 2min | 2min-Strafen |
| RK | Rote Karte |
| BK | Blaue Karte |

Es ist im Einzelfall möglich, dass Unterschiede zwischen der Summe einzelner Spielerstatistiken und Teamstatistiken auftreten. Der Grund ist, dass aufgrund der Geschwindigkeit eines Handball-Spiels bei einzelnen Ereignissen unsere Scouts den Spieler nicht richtig zuordnen können.



SG INSIGNIS Handball
WESTWIEN

BEENDET

22 : 28

(11 : 16)

Förthof UHK Krems



| Spieler | | | Tore/Würfe | | | | | | | | Sonstiges | | | | Strafen | | | |
|---------|--------------------------|------|--------------------|-----|-----|------|-------|-----|-----|-----|-----------|----|----|----|---------|------|----|----|
| Nr | Name | Pos. | Gesamt | 7m | 6m | 9m | LA/RA | KM | TG | DB* | TF | ST | WB | AS | GK | 2min | RK | BK |
| 22 | Domevscek, Lukas Paolo | TW | -% (0/0) | | | | | | | | | | | | | | | |
| 40 | Eichberger, Thomas | TW | -% (0/0) | | | | | | | | | | | 3 | | | | |
| 4 | Nikolic, Lukas | RL | 100% (2/2) | | | | | 2/2 | | | 3 | | | 1 | | | | |
| 5 | Kirveliavicius, Romas | RL | 36% (4/11) | | 1/2 | 3/9 | | | | 1/2 | 3 | | | | | 2 | | |
| 8 | Simek, Marko | RM | 100% (2/2) | 1/1 | | | | 1/1 | | | | | | 1 | | 1 | | |
| 11 | Fuhrer, Matthias | RA | 75% (9/12) | | | | 6/8 | 1/1 | 2/3 | | 1 | 1 | | | | 1 | | |
| 14 | Rudischer, Benedikt | RA | -% (0/0) | | | | | | | | | | | | | | | |
| 15 | Hasecic, Kenan | KM | 75% (3/4) | | | | | 2/3 | 1/1 | | | | | | | | | |
| 17 | Wiesbauer, Stephan | RA | -% (0/0) | | | | | | | | | | | | | | | |
| 20 | Alkic, Sinan | KM | -% (0/0) | | | | | | | | | | | | | | | |
| 21 | Hajdu, Gabor | RL | -% (0/0) | | | | | | | | | | | | | | | |
| 23 | Lippitsch, Mario Andreas | RM | -% (0/0) | | | | | | | | | | | | | | | |
| 24 | Dicker, Daniel | RL | -% (0/0) | | | | | | | | 2 | | | 2 | | 2 | | |
| 28 | Feichtinger, Sebastian | RM | 50% (4/8) | | 1/3 | 3/5 | | | | | 2 | | | 2 | | 1 | | |
| 29 | Pratschner, Julian | LA | 80% (4/5) | 1/1 | | | 2/3 | | 1/1 | | 1 | | | 1 | | | | |
| OA | Beranek, Hermann | | | | | | | | | | | | | | | | | |
| OB | Thaqi, Ibish | | | | | | | | | | | | | | 1 | | | |
| OC | Astelbauer, Fabian | | | | | | | | | | | | | | | | | |
| OD | Merten, Jorg | | | | | | | | | | | | | | | | | |
| | | | 64% (28/44) | 2/2 | 2/5 | 6/14 | 8/11 | 6/7 | 4/5 | 1/2 | 12 | 1 | 0 | 10 | 1 | 7 | 0 | 0 |

Ein Durchbruch (DB) ist eine zusätzliche Information für Tore, die aus dem Rückraum erzielt wurden. Die Anzahl dieser Tore wird bei der Summe der Tore eines Spielers nicht berücksichtigt.

| Torhüter | | Quote gehaltener Bälle (Paraden/Tore+gehaltene Würfe) | | | | | | | |
|----------|------------------------|---|-----------------|------------------|------------------|-------------------|------------------|-------------------|-----------------|
| Nr | Name | Gesamt | 7m | 6m | 9m | LA/RA | Kreis | Gegenstoß | Durchbruch |
| 22 | Domevscek, Lukas Paolo | 33% (1/3) | -% (0/0) | -% (0/0) | 100% (1/1) | 0% (0/1) | 0% (0/1) | -% (0/0) | -% (0/0) |
| 40 | Eichberger, Thomas | 43% (15/35) | 0% (0/1) | 11% (1/9) | 83% (5/6) | 36% (5/14) | 20% (1/5) | 100% (3/3) | 0% (0/5) |
| | | 42% (16/38) | 0% (0/1) | 11% (1/9) | 86% (6/7) | 33% (5/15) | 17% (1/6) | 100% (3/3) | 0% (0/5) |

| Würfe Team | Tore | Gehalten | Vorbei | Pfosten / Latte | Geblockt | Gesamt | Wurfquote |
|------------|-----------|-----------|----------|-----------------|----------|--------------|------------|
| 7m | 2 | 0 | 0 | 0 | 0 | 2/2 | 100% |
| 6m | 2 | 1 | 2 | 0 | 0 | 2/5 | 40% |
| 9m | 6 | 6 | 2 | 0 | 0 | 6/14 | 43% |
| LA/RA | 8 | 2 | 0 | 0 | 0 | 8/11 | 73% |
| Kreis | 6 | 1 | 0 | 0 | 0 | 6/7 | 86% |
| Gegenstoß | 4 | 1 | 0 | 0 | 0 | 4/5 | 80% |
| Durchbruch | 1 | 1 | 0 | 0 | 0 | 1/2 | 50% |
| | 28 | 11 | 5 | 0 | 0 | 28/44 | 64% |

LEGENDE

- KM Kreisläufer
- TG Tempogegenstoß
- DB Durchbruch
- TF Technische Fehler
- ST Steals
- WB Geblockte Würfe
- AS Vorlagen
- GK Gelbe Karte
- 2min 2min-Strafen
- RK Rote Karte
- BK Blaue Karte

Es ist im Einzelfall möglich, dass Unterschiede zwischen der Summe einzelner Spielerstatistiken und Teamstatistiken auftreten. Der Grund ist, dass aufgrund der Geschwindigkeit eines Handball-Spiels bei einzelnen Ereignissen unsere Scouts den Spieler nicht richtig zuordnen können.