



Datum: 28/05/22  
 Uhrzeit: 20:20  
 Spiel: Spiel: 1. Spieltag, Spielnummer: 33805337, Saison: 21/22  
 Austragungsort: Sporthalle am See  
 Schiedsrichter: ,

# SPIELBERICHT

HLA Meisterliga  
 www.hla.at

#GeballteLeidenschaft

BEENDET



ALPHA HC Hard

30 : 31

( 16 : 15 )

Förthof UHK KREMS



Bester Werfer: Schmid, Horvat **7**

2min: **7**

Bester Werfer: Jochmann **5**

2min: **5**

WURFQUOTE: **52%**

7M-QUOTE

7M-QUOTE

WURFQUOTE: **65%**

Würfe gesamt: 58



Tore: 30



Würfe gehalten: 18



Würfe vorbei: 7

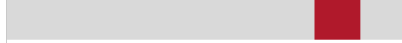

Würfe Pfosten/Latte: 4

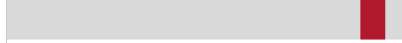

Würfe geblockt: 3



**2**

**3**

7m-Tore | 7m-Würfe

7m verworfen:  
67:32 | 19 SCHNABL (SAVE)

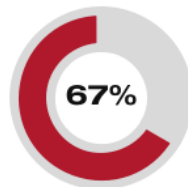

**4**

**6**

7m-Tore | 7m-Würfe

7m verworfen:  
48:03 | 8 SIMEK (SAVE)  
61:28 | 3 JOCHMANN (SAVE)

Würfe gesamt: 48



Tore: 31



Würfe gehalten: 11



Würfe vorbei: 4

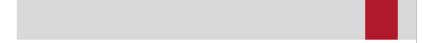

Würfe Pfosten/Latte: 0

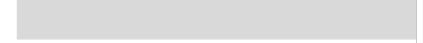

Würfe geblockt: 2



ERFOLGREICHE ANGRIFFE

GEHALTENE BÄLLE

ABGEWEHRTE ANGRIFFE

ABGEWEHRTE ANGRIFFE

GEHALTENE BÄLLE

ERFOLGREICHE ANGRIFFE



**51%**

**30**

**59**

Tore erzielt | Angriffe\*



**37%**

**18**

**49**

Paraden | Würfe auf das Tor



**47%**

**31**

**59**

Gegentore | Angriffe\*

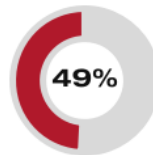

**49%**

**30**

**59**

Gegentore | Angriffe\*

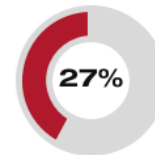

**27%**

**11**

**41**

Paraden | Würfe auf das Tor



**53%**

**31**

**59**

Tore erzielt | Angriffe\*

\*Die Anzahl der Angriffe wird mit jedem Ballbesitzwechsel um einen Angriff erhöht.

ALPHA HC HARD - ANGRIFF

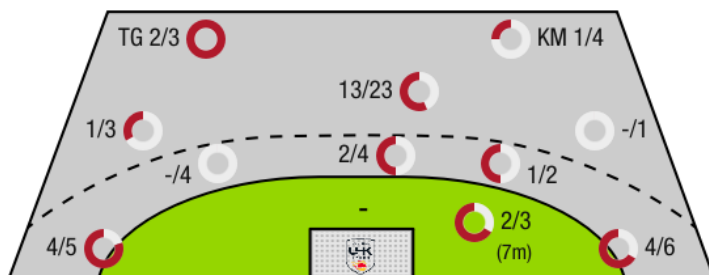

TG - Tempogegenstoß KM - Kreisläufer

FÖRTHOF UHK KREMS - ANGRIFF

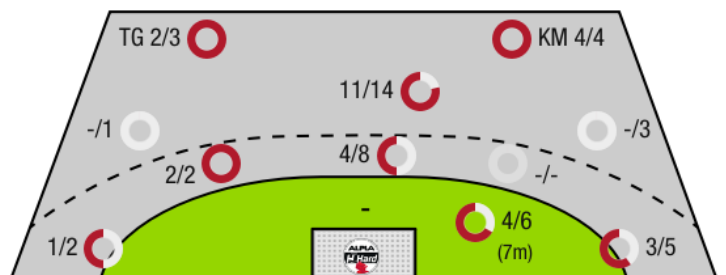



ALPHA HC Hard

BEENDET

30 : 31

( 16 : 15 )

Förthof UHK KREMS



Spieler			Tore/Würfe							Sonstiges				Strafen				
Nr	Name	Pos.	Gesamt	7m	6m	9m	LA/RA	KM	TG	DB*	TF	ST	WB	AS	GK	2min	RK	BK
1	Hurich, Thomas	TW	-% (0/0)															
20	Edionwe, Benjamin	TW	-% (0/0)															
32	Doknic, Golub	TW	-% (0/0)															
3	Antanavicius, Karolis	RL	20% (1/5)		0/1	1/4				0/1				2		2		
5	Maier, Manuel	LA	-% (0/0)															
6	Schmid, Dominik	RL	70% (7/10)		2/4	4/5			1/1	1/1	3	1		1				
7	Raschle, Luca	LA	71% (5/7)		0/1	1/1	4/5			0/1	2	1					2	
8	Schmid, Manuel	RM	-% (0/0)											1		1		
17	Fritsch, Simon	RL	-% (0/0)															
18	Schwarzler, Paul	RA	71% (5/7)		1/1		4/5		0/1	1/1								
19	Schnabl, Nico	RM	71% (5/7)	2/3	0/1	3/3				1/2	2			4		1		
28	Predragovic, Srdjan	RA	0% (0/2)			0/1	0/1								1	1		
29	Schweighofer, Lukas	KM	-% (0/0)										2					
37	Horvat, Ivan	RL	41% (7/17)		0/2	5/13		1/1	1/1	1/2	2	1		1				
38	L Sgonc	RA	-% (0/0)															
92	Stojanovic, Jadranko	KM	0% (0/3)					0/3			1							
0A	Trautvetter, Benjamin																	
0B	Jonsson, Hannes Jon																	
0C	Maier, Martin																	
			52% (30/58)	2/3	3/10	14/27	8/11	1/4	2/3	4/8	10	3	2	9	1	7	0	0

Ein Durchbruch (DB) ist eine zusätzliche Information für Tore, die aus dem Rückraum erzielt wurden. Die Anzahl dieser Tore wird bei der Summe der Tore eines Spielers nicht berücksichtigt.

Torhüter		Quote gehaltener Bälle (Paraden/Tore+gehaltene Würfe)							
Nr	Name	Gesamt	7m	6m	9m	LA/RA	Kreis	Gegenstoß	Durchbruch
1	Hurich, Thomas	20% (3/15)	-% (0/0)	0% (0/3)	30% (3/10)	0% (0/1)	0% (0/2)	0% (0/1)	0% (0/2)
20	Edionwe, Benjamin	-% (0/0)	-% (0/0)	-% (0/0)	-% (0/0)	-% (0/0)	-% (0/0)	-% (0/0)	-% (0/0)
32	Doknic, Golub	30% (8/27)	33% (2/6)	40% (2/5)	13% (1/8)	33% (2/6)	0% (0/2)	50% (1/2)	0% (0/2)
		26% (11/42)	33% (2/6)	25% (2/8)	22% (4/18)	29% (2/7)	0% (0/4)	33% (1/3)	0% (0/4)

Würfe Team	Tore	Gehalten	Vorbei	Pfosten / Latte	Geblockt	Gesamt	Wurfquote
7m	2	1	0	0	0	2/3	67%
6m	3	5	2	0	0	3/10	30%
9m	14	6	1	3	3	14/27	52%
LA/RA	8	3	0	0	0	8/11	73%
Kreis	1	2	0	1	0	1/4	25%
Gegenstoß	2	1	0	0	0	2/3	67%
Durchbruch	4	4	0	0	0	4/8	50%
	30	18	7	4	3	30/58	52%

- LEGENDE
- KM Kreisläufer
  - TG Tempgegenstoß
  - DB Durchbruch
  - TF Technische Fehler
  - ST Steals
  - WB Geblockte Würfe
  - AS Vorlagen
  - GK Gelbe Karte
  - 2min 2min-Strafen
  - RK Rote Karte
  - BK Blaue Karte

Es ist im Einzelfall möglich, dass Unterschiede zwischen der Summe einzelner Spielerstatistiken und Teamstatistiken auftreten. Der Grund ist, dass aufgrund der Geschwindigkeit eines Handball-Spiels bei einzelnen Ereignissen unsere Scouts den Spieler nicht richtig zuordnen können.



ALPHA HC Hard

BEENDET

30 : 31

( 16 : 15 )

Förthof UHK Krems



Spieler			Tore/Würfe							Sonstiges				Strafen				
Nr	Name	Pos.	Gesamt	7m	6m	9m	LA/RA	KM	TG	DB*	TF	ST	WB	AS	GK	2min	RK	BK
22	Domevscek, Lukas Paolo	TW	-% (0/0)															
36	Fabry, Samuel	TW	-% (0/0)															
40	Eichberger, Thomas	TW	-% (0/0)															
3	Jochmann, Jakob	RM	63% (5/8)	0/1	0/1	5/6					2			2				
4	Nikolic, Lukas	RL	-% (0/0)															
5	Kirvelivicius, Romas	RL	67% (4/6)		2/3	2/3				1/1	1		1					
8	Simek, Marko	RM	67% (4/6)	3/4		1/2				1/1	1			3			1	
10	Auss, Tobias	LA	67% (2/3)		1/1		1/2											
11	Fuhrer, Matthias	RA	100% (3/3)				3/3									3		
14	Posch, Fabian	KM	100% (4/4)		1/1			3/3			2		1			1		
15	Hasecic, Kenan	KM	100% (1/1)					1/1			1							
17	Wiesbauer, Stephan	RA	50% (1/2)						1/2									
21	Hajdu, Gabor	RL	-% (0/0)										1	1		1		
24	Rudischer, Benedikt	RA	-% (0/0)															
28	Feichtinger, Sebastian	RM	50% (4/8)		2/3	2/5				2/2	4			4				
77	Hrastnik, Gasper	RR	43% (3/7)	1/1	0/1	1/2	0/2		1/1									
0A	Beraneck, Hermann																	
0B	Thaqi, Ibish																	
0C	Hanko, Stefan																	
0D	Astelbauer, Fabian																	
			65% (31/48)	4/6	6/10	11/18	4/7	4/4	2/3	4/4	11	0	3	10	0	5	2	0

Ein Durchbruch (DB) ist eine zusätzliche Information für Tore, die aus dem Rückraum erzielt wurden. Die Anzahl dieser Tore wird bei der Summe der Tore eines Spielers nicht berücksichtigt.

Torhüter		Quote gehaltener Bälle (Paraden/Tore+gehaltene Würfe)							
Nr	Name	Gesamt	7m	6m	9m	LA/RA	Kreis	Gegenstoß	Durchbruch
22	Domevscek, Lukas Paolo	100% (1/1)	100% (1/1)	-% (0/0)	-% (0/0)	-% (0/0)	-% (0/0)	-% (0/0)	-% (0/0)
36	Fabry, Samuel	-% (0/0)	-% (0/0)	-% (0/0)	-% (0/0)	-% (0/0)	-% (0/0)	-% (0/0)	-% (0/0)
40	Eichberger, Thomas	36% (17/47)	0% (0/2)	50% (5/10)	25% (6/24)	27% (3/11)	50% (2/4)	33% (1/3)	50% (4/8)
		38% (18/48)	33% (1/3)	50% (5/10)	25% (6/24)	27% (3/11)	50% (2/4)	33% (1/3)	50% (4/8)

Würfe Team	Tore	Gehalten	Vorbei	Pfosten / Latte	Geblockt	Gesamt	Wurfquote
7m	4	2	0	0	0	4/6	67%
6m	6	2	0	0	2	6/10	60%
9m	11	4	3	0	0	11/18	61%
LA/RA	4	2	0	0	0	4/7	57%
Kreis	4	0	0	0	0	4/4	100%
Gegenstoß	2	1	0	0	0	2/3	67%
Durchbruch	4	0	0	0	0	4/4	100%
	31	11	4	0	2	31/48	65%

LEGENDE

- KM Kreisläufer
- TG Tempgegenstoß
- DB Durchbruch
- TF Technische Fehler
- ST Steals
- WB Geblockte Würfe
- AS Vorlagen
- GK Gelbe Karte
- 2min 2min-Strafen
- RK Rote Karte
- BK Blaue Karte

Es ist im Einzelfall möglich, dass Unterschiede zwischen der Summe einzelner Spielerstatistiken und Teamstatistiken auftreten. Der Grund ist, dass aufgrund der Geschwindigkeit eines Handball-Spiels bei einzelnen Ereignissen unsere Scouts den Spieler nicht richtig zuordnen können.