



Datum: 26/04/22
 Uhrzeit: 18:00
 Spiel: Spiel: 3. Spieltag, Spielnummer: 33145429, Saison: 21/22
 Austragungsort: BSFZ Sudstadt
 Schiedsrichter: Leskovec, David, Vidic, Ales

SPIELBERICHT

HLA Meisterliga
 www.hla.at

#GeballteLeidenschaft

BEENDET



SG INSIGNIS Handball
 WESTWIEN

25 : 26

(11 : 16)

Förthof UHK KREMS

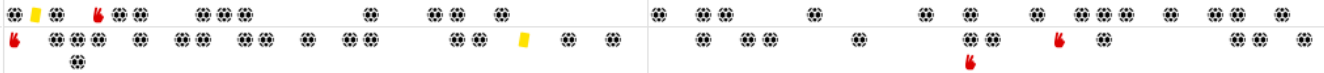

Bester Werfer: Pratschner **6**

2min: **1**

Bester Werfer: Fuhrer, Jochmann **7**

2min: **3**

WURFQUOTE: **60%**

7M-QUOTE

Würfe gesamt: 42



Tore: 25



Würfe gehalten: 14

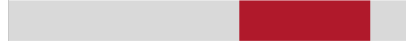

Würfe vorbei: 2

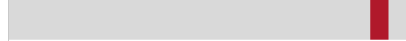

Würfe Pfosten/Latte: 1



Würfe geblockt: 1

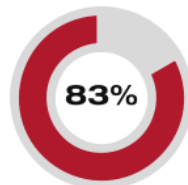
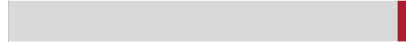

5 7m-Tore
6 7m-Würfe

7m verworfen:
 35:38 | 44 RANFTL (SAVE)

7M-QUOTE



3 7m-Tore
3 7m-Würfe

7m verworfen:

WURFQUOTE: **68%**

Würfe gesamt: 38



Tore: 26



Würfe gehalten: 8

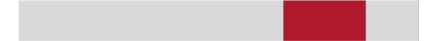

Würfe vorbei: 3

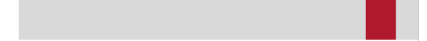

Würfe Pfosten/Latte: 1



Würfe geblockt: 1

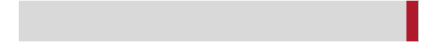

ERFOLGREICHE ANGRIFFE



25 Tore erzielt
50 Angriffe*

GEHALTENE BÄLLE



14 Paraden
40 Würfe auf das Tor

ABGEWEHRTE ANGRIFFE



26 Gegentore
50 Angriffe*

ABGEWEHRTE ANGRIFFE



25 Gegentore
50 Angriffe*

GEHALTENE BÄLLE

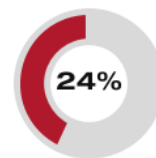

8 Paraden
33 Würfe auf das Tor

ERFOLGREICHE ANGRIFFE

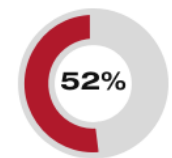

26 Tore erzielt
50 Angriffe*

*Die Anzahl der Angriffe wird mit jedem Ballbesitzwechsel um einen Angriff erhöht.

SG INSIGNIS HANDBALL WESTWIEN - ANGRIFF

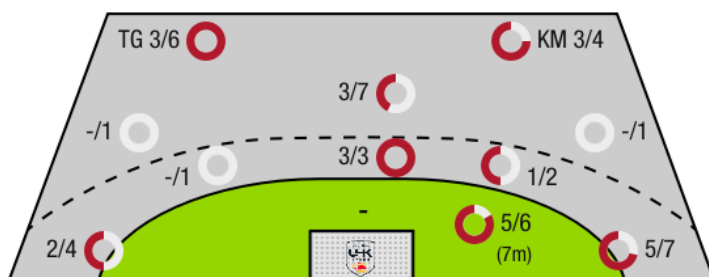

TG - Tempogegenstoß KM - Kreisläufer

FÖRTHOF UHK KREMS - ANGRIFF

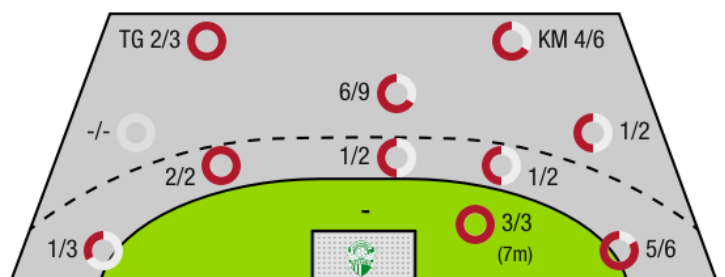



SG INSIGNIS Handball
WESTWIEN

BEENDET

25 : 26

(11 : 16)

Förthof UHK KREMS



| Spieler | | | Tore/Würfe | | | | | | | Sonstiges | | | | Strafen | | | | |
|---------|-----------------------|------|-------------|-----|-----|-----|-------|-----|-----|-----------|----|----|----|---------|----|------|----|----|
| Nr | Name | Pos. | Gesamt | 7m | 6m | 9m | LA/RA | KM | TG | DB* | TF | ST | WB | AS | GK | 2min | RK | BK |
| 1 | Uvodic, Sandro | TW | -% (0/0) | | | | | | | | | | | | | | | |
| 3 | Mostl, Constantin | TW | -% (0/0) | | | | | | | | | | | | | | | |
| 16 | Kaiper, Florian | TW | -% (0/0) | | | | | | | | | | | | | | | |
| 4 | Pratschner, Julian | LA | 75% (6/8) | 2/2 | | | 2/4 | | 2/2 | | | | | | | | | |
| 9 | Wegerer, Matthias | LA | -% (0/0) | | | | | | | | | | | | | | | |
| 10 | Kofler, Elias | RM | 100% (2/2) | | 1/1 | | | | 1/1 | 1/1 | 3 | | | 3 | | | | |
| 11 | Pfeifer, Paul | RM | -% (0/0) | | | | | | | | | | | | | | | |
| 13 | Lastro, Franko | RA | 60% (3/5) | | | | 3/3 | | 0/2 | | | | | | | | | |
| 23 | Paulsteiner, Nicolas | RA | 25% (1/4) | | 1/2 | 0/2 | | | | 1/2 | 1 | | | 1 | | | | |
| 28 | Jelinek, Wilhelm | KM | 100% (3/3) | | | | | 3/3 | | | 1 | 1 | | 1 | 1 | | | |
| 33 | Mittendorfer, Moritz | RL | 67% (2/3) | | 1/1 | 1/2 | | | | 1/1 | 3 | 1 | | 4 | | 1 | | |
| 36 | Schiffleitner, Julian | RR | -% (0/0) | | | | | | | | | | | | | | | |
| 44 | Ranftl, Julian | RA | 56% (5/9) | 3/4 | | | 2/4 | | 0/1 | | | | | 1 | | | | |
| 67 | Bryslawski, Fabian | RL | -% (0/0) | | | | | | | | | | | | | | | |
| 97 | Kofler, Samuel | KM | 0% (0/1) | | | | | 0/1 | | | | | | | | | | |
| 99 | Katic, Marko | RL | 43% (3/7) | | 1/2 | 2/5 | | | | 1/2 | | | 1 | 2 | | | | |
| 0A | Higatzberger, Stefan | | | | | | | | | | | | | | | | | |
| 0B | Draca, Michael | | | | | | | | | | | | | | | | | |
| 0C | Panzenbock, Pia | | | | | | | | | | | | | | | | | |
| 0D | Drager, Andreas | | | | | | | | | | | | | | | | | |
| | | | 60% (25/42) | 5/6 | 4/6 | 3/9 | 7/11 | 3/4 | 3/6 | 4/6 | 8 | 2 | 1 | 12 | 1 | 1 | 0 | 0 |

Ein Durchbruch (DB) ist eine zusätzliche Information für Tore, die aus dem Rückraum erzielt wurden. Die Anzahl dieser Tore wird bei der Summe der Tore eines Spielers nicht berücksichtigt.

| Torhüter | | Quote gehaltener Bälle (Paraden/Tore+gehaltene Würfe) | | | | | | | |
|----------|-------------------|---|----------|-----------|------------|-----------|-----------|------------|------------|
| Nr | Name | Gesamt | 7m | 6m | 9m | LA/RA | Kreis | Gegenstoß | Durchbruch |
| 1 | Uvodic, Sandro | 50% (1/2) | 0% (0/1) | -% (0/0) | 100% (1/1) | -% (0/0) | -% (0/0) | -% (0/0) | -% (0/0) |
| 3 | Mostl, Constantin | 19% (5/26) | 0% (0/1) | 33% (2/6) | 13% (1/8) | 14% (1/7) | 20% (1/5) | 0% (0/2) | 43% (3/7) |
| 16 | Kaiper, Florian | 33% (2/6) | 0% (0/1) | -% (0/0) | 0% (0/1) | 50% (1/2) | 0% (0/1) | 100% (1/1) | -% (0/0) |
| | | 24% (8/34) | 0% (0/3) | 33% (2/6) | 20% (2/10) | 22% (2/9) | 17% (1/6) | 33% (1/3) | 43% (3/7) |

| Würfe Team | Tore | Gehalten | Vorbei | Pfosten / Latte | Geblockt | Gesamt | Wurfquote |
|------------|------|----------|--------|-----------------|----------|--------|-----------|
| 7m | 5 | 1 | 0 | 0 | 0 | 5/6 | 83% |
| 6m | 4 | 2 | 0 | 0 | 0 | 4/6 | 67% |
| 9m | 3 | 4 | 1 | 0 | 1 | 3/9 | 33% |
| LA/RA | 7 | 3 | 0 | 1 | 0 | 7/11 | 64% |
| Kreis | 3 | 1 | 0 | 0 | 0 | 3/4 | 75% |
| Gegenstoß | 3 | 3 | 0 | 0 | 0 | 3/6 | 50% |
| Durchbruch | 4 | 2 | 0 | 0 | 0 | 4/6 | 67% |
| | 25 | 14 | 2 | 1 | 1 | 25/42 | 60% |

LEGENDE

- KM Kreisläufer
- TG Tempogegenstoß
- DB Durchbruch
- TF Technische Fehler
- ST Steals
- WB Geblockte Würfe
- AS Vorlagen
- GK Gelbe Karte
- 2min 2min-Strafen
- RK Rote Karte
- BK Blaue Karte

Es ist im Einzelfall möglich, dass Unterschiede zwischen der Summe einzelner Spielerstatistiken und Teamstatistiken auftreten. Der Grund ist, dass aufgrund der Geschwindigkeit eines Handball-Spiels bei einzelnen Ereignissen unsere Scouts den Spieler nicht richtig zuordnen können.



SG INSIGNIS Handball
WESTWIEN

BEENDET

25 : 26

(11 : 16)

Förthof UHK Krems



| Spieler | | | Tore/Würfe | | | | | | | Sonstiges | | | | Strafen | | | | |
|---------|--------------------------|------|-------------|-----|-----|------|-------|-----|-----|-----------|----|----|----|---------|----|------|----|----|
| Nr | Name | Pos. | Gesamt | 7m | 6m | 9m | LA/RA | KM | TG | DB* | TF | ST | WB | AS | GK | 2min | RK | BK |
| 22 | Domevscek, Lukas Paolo | TW | -% (0/0) | | | | | | | | | | | | | | | |
| 36 | Fabry, Samuel | TW | -% (0/0) | | | | | | | | | | | | | | | |
| 40 | Eichberger, Thomas | TW | -% (0/0) | | | | | | | | | | | | | | | |
| 3 | Jochmann, Jakob | RM | 78% (7/9) | 3/3 | 0/1 | 3/4 | | 1/1 | | 0/1 | 4 | | | 2 | | | | |
| 4 | Nikolic, Lukas | RL | -% (0/0) | | | | | | | | | | | | | | | |
| 8 | Simek, Marko | RM | 50% (1/2) | | 1/1 | 0/1 | | | | 1/2 | 3 | | | 1 | | 1 | | |
| 10 | Auss, Tobias | LA | 25% (1/4) | | | | 1/3 | | 0/1 | | | | | 1 | | | | |
| 11 | Fuhrer, Matthias | RA | 88% (7/8) | | | | 5/6 | | 2/2 | | 1 | | | | | | | |
| 14 | Posch, Fabian | KM | 50% (2/4) | | | | | 2/4 | | | 1 | | | | | | | |
| 15 | Hasecic, Kenan | KM | 100% (1/1) | | | | | 1/1 | | | 2 | | | | | | | |
| 17 | Wiesbauer, Stephan | RA | -% (0/0) | | | | | | | | | | | | | | | |
| 21 | Hajdu, Gabor | RL | 100% (1/1) | | | 1/1 | | | | | | 1 | 1 | | | | | |
| 23 | Lippitsch, Mario Andreas | RM | -% (0/0) | | | | | | | | | | | | | | | |
| 24 | Rudischer, Benedikt | RA | -% (0/0) | | | | | | | | | | | | | | | |
| 28 | Feichtinger, Sebastian | RM | 67% (6/9) | | 3/4 | 3/5 | | | | 3/4 | 2 | | | 1 | | | | |
| 77 | Hrastnik, Gasper | RR | -% (0/0) | | | | | | | | | | | 3 | | 2 | | |
| 0A | Kirveliavicius, Romas | | | | | | | | | | | | | | | | | |
| 0B | Thaqi, Ibish | | | | | | | | | | | | | | 1 | | | |
| 0C | Hanko, Stefan | | | | | | | | | | | | | | | | | |
| 0D | Astelbauer, Fabian | | | | | | | | | | | | | | | | | |
| | | | 68% (26/38) | 3/3 | 4/6 | 7/11 | 6/9 | 4/6 | 2/3 | 4/7 | 13 | 1 | 1 | 8 | 1 | 3 | 0 | 0 |

Ein Durchbruch (DB) ist eine zusätzliche Information für Tore, die aus dem Rückraum erzielt wurden. Die Anzahl dieser Tore wird bei der Summe der Tore eines Spielers nicht berücksichtigt.

| Torhüter | | Quote gehaltener Bälle (Paraden/Tore+gehaltene Würfe) | | | | | | | |
|----------|------------------------|---|-----------|-----------|------------|------------|-----------|-----------|------------|
| Nr | Name | Gesamt | 7m | 6m | 9m | LA/RA | Kreis | Gegenstoß | Durchbruch |
| 22 | Domevscek, Lukas Paolo | 33% (3/9) | 33% (1/3) | 0% (0/2) | 100% (1/1) | 100% (1/1) | -% (0/0) | 0% (0/2) | 0% (0/2) |
| 36 | Fabry, Samuel | 0% (0/1) | 0% (0/1) | -% (0/0) | -% (0/0) | -% (0/0) | -% (0/0) | -% (0/0) | -% (0/0) |
| 40 | Eichberger, Thomas | 38% (11/29) | 0% (0/2) | 50% (2/4) | 43% (3/7) | 20% (2/10) | 25% (1/4) | 75% (3/4) | 50% (2/4) |
| | | 36% (14/39) | 17% (1/6) | 33% (2/6) | 50% (4/8) | 27% (3/11) | 25% (1/4) | 50% (3/6) | 33% (2/6) |

| Würfe Team | Tore | Gehalten | Vorbei | Pfosten / Latte | Geblockt | Gesamt | Wurfquote |
|------------|------|----------|--------|-----------------|----------|--------|-----------|
| 7m | 3 | 0 | 0 | 0 | 0 | 3/3 | 100% |
| 6m | 4 | 2 | 0 | 0 | 0 | 4/6 | 67% |
| 9m | 7 | 2 | 1 | 0 | 1 | 7/11 | 64% |
| LA/RA | 6 | 2 | 0 | 0 | 0 | 6/9 | 67% |
| Kreis | 4 | 1 | 0 | 1 | 0 | 4/6 | 67% |
| Gegenstoß | 2 | 1 | 0 | 0 | 0 | 2/3 | 67% |
| Durchbruch | 4 | 3 | 0 | 0 | 0 | 4/7 | 57% |
| | 26 | 8 | 3 | 1 | 1 | 26/38 | 68% |

LEGENDE

- KM Kreisläufer
- TG Tempgegenstoß
- DB Durchbruch
- TF Technische Fehler
- ST Steals
- WB Geblockte Würfe
- AS Vorlagen
- GK Gelbe Karte
- 2min 2min-Strafen
- RK Rote Karte
- BK Blaue Karte

Es ist im Einzelfall möglich, dass Unterschiede zwischen der Summe einzelner Spielerstatistiken und Teamstatistiken auftreten. Der Grund ist, dass aufgrund der Geschwindigkeit eines Handball-Spiels bei einzelnen Ereignissen unsere Scouts den Spieler nicht richtig zuordnen können.