



Datum: 19/12/21
 Uhrzeit: 18:00
 Spiel: Spiel: 13. Spieltag, Spielnummer: 28645294, Saison: 21/22
 Austragungsort:
 Schiedsrichter: Munzner, Christoph, Cvitkusic, Bruno

SPIELBERICHT
 HLA Challenge
 #GeballteLeidenschaft

BEENDET



SG Krems / Langenlois

29 : 26

Wat Funfhaus HB



(18 : 15)



Bester Werfer: Rudischer **7**

2min: **6**

Bester Werfer: Pranzeneder **7**

2min: **5**

WURFQUOTE: **62%**

7M-QUOTE

Würfe gesamt: 47



Tore: 29



Würfe gehalten: 14



Würfe vorbei: 3

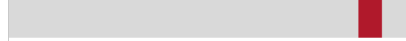

Würfe Pfosten/Latte: 2

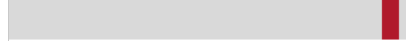

Würfe geblockt: 1

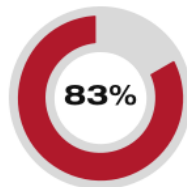
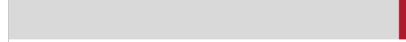

5 6
7m-Tore 7m-Würfe

7m verworfen:
43:30 | 7 RUDISCHER (SAVE)

7M-QUOTE



3 3
7m-Tore 7m-Würfe

7m verworfen:

WURFQUOTE: **53%**

Würfe gesamt: 49



Tore: 26



Würfe gehalten: 21



Würfe vorbei: 2

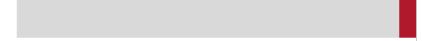

Würfe Pfosten/Latte: 0

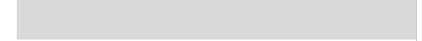

Würfe geblockt: 0

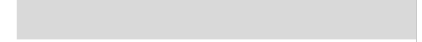

ERFOLGREICHE ANGRIFFE

GEHALTENE BÄLLE

ABGEWEHRTE ANGRIFFE

ABGEWEHRTE ANGRIFFE

GEHALTENE BÄLLE

ERFOLGREICHE ANGRIFFE



29 58
Tore erzielt Angriffe*



14 40
Paraden Würfe auf das Tor



26 58
Gegentore Angriffe*



29 58
Gegentore Angriffe*

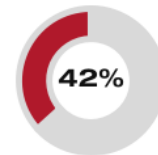

21 50
Paraden Würfe auf das Tor

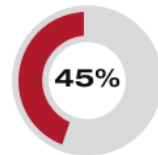

26 58
Tore erzielt Angriffe*

*Die Anzahl der Angriffe wird mit jedem Ballbesitzwechsel um einen Angriff erhöht.

SG KREMS / LANGENLOIS - ANGRIFF

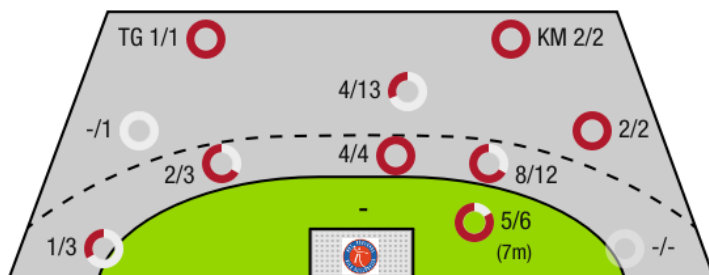

TG - Tempogegenstoß KM - Kreisläufer

WAT FUNFHAUS HB - ANGRIFF

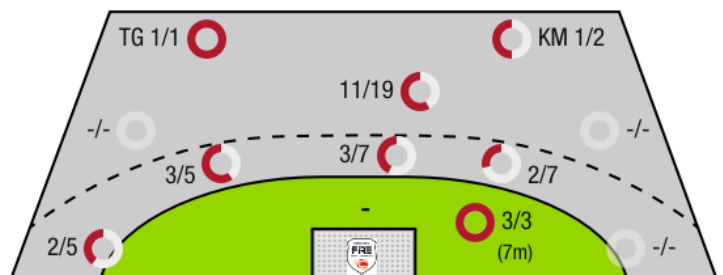



SG Kreams / Langenlois

BEENDET

29 : 26

Wat Funfhaus HB



(18 : 15)

| Spieler | | | Tore/Würfe | | | | | | | Sonstiges | | | | Strafen | | | | |
|---------|--------------------------|------|-------------|-----|-------|------|-------|-----|-----|-----------|----|----|----|---------|----|------|----|----|
| Nr | Name | Pos. | Gesamt | 7m | 6m | 9m | LA/RA | KM | TG | DB* | TF | ST | WB | AS | GK | 2min | RK | BK |
| 16 | Hollerer, Matthias | TW | -% (0/0) | | | | | | | | | | | | | | | |
| 36 | Fabry, Samuel | TW | -% (0/0) | | | | | | | | | | | | | | | |
| 4 | Alkic, Sinan | KM | -% (0/0) | | | | | | | | | | | | | 1 | | |
| 6 | Rothig, Daniel | LA | 83% (5/6) | 4/5 | 1/1 | | | | | 3/4 | 2 | 1 | | | | | | |
| 7 | Rudischer, Benedikt | LA | 70% (7/10) | 4/5 | 1/1 | 0/1 | 1/2 | | 1/1 | | | | | 1 | | | | |
| 8 | Schobert, Moritz | RM | 25% (1/4) | | 1/2 | 0/2 | | | | | | | | | | 1 | | |
| 9 | Neumaier, Tim | RR | 100% (1/1) | | 1/1 | | | | | | | | | | | 1 | 1 | |
| 13 | Hasecic, Kenan | KM | 100% (2/2) | | | | | 2/2 | | | 2 | | | | | | | |
| 15 | Hofmann, Paul | KM | 67% (2/3) | | 2/2 | 0/1 | | | | 2/2 | 2 | 1 | | 2 | | 1 | | |
| 17 | Beron, Yannick | KM | -% (0/0) | | | | | | | | | | | | | | | |
| 21 | Provin, Jonathan | LA | 50% (1/2) | 1/1 | | | 0/1 | | | | | 1 | | | | | | |
| 23 | Lippitsch, Mario Andreas | RL | 25% (1/4) | | 1/3 | 0/1 | | | | 1/1 | | | | | | | | |
| 24 | Bobas, Rudolf | RR | 50% (2/4) | | | 2/4 | | | | | 1 | | | 2 | | | | |
| 26 | Schwanzner, Jakob | RA | 67% (2/3) | | 2/3 | | | | | | 1 | | | | | | | |
| 33 | Stiglitz, Nico | RL | 100% (1/1) | | 1/1 | | | | | | 2 | | | | | 2 | | |
| 39 | Nikolic, L | | 57% (4/7) | | 1/1 | 3/6 | | | | 1/1 | | | | | | | | |
| OA | Merten, Jorg | | | | | | | | | | | | | | | | | |
| OB | Bozso, A | | | | | | | | | | | | | | | | | |
| OC | Kasthuber, Laurenz | | | | | | | | | | | | | | | | | |
| OD | Hellerschmid, Fabian | | | | | | | | | | | | | | | | | |
| | | | 62% (29/47) | 5/6 | 14/19 | 6/16 | 1/3 | 2/2 | 1/1 | 7/8 | 10 | 3 | 0 | 5 | 0 | 6 | 1 | 0 |

Ein Durchbruch (DB) ist eine zusätzliche Information für Tore, die aus dem Rückraum erzielt wurden. Die Anzahl dieser Tore wird bei der Summe der Tore eines Spielers nicht berücksichtigt.

| Torhüter | | Quote gehaltener Bälle (Paraden/Tore+gehaltene Würfe) | | | | | | | |
|----------|--------------------|---|----------|------------|------------|-----------|-----------|-----------|------------|
| Nr | Name | Gesamt | 7m | 6m | 9m | LA/RA | Kreis | Gegenstoß | Durchbruch |
| 16 | Hollerer, Matthias | 42% (5/12) | 0% (0/1) | 100% (3/3) | 25% (2/8) | -% (0/0) | -% (0/0) | -% (0/0) | -% (0/0) |
| 36 | Fabry, Samuel | 46% (16/35) | 0% (0/2) | 38% (6/16) | 55% (6/11) | 60% (3/5) | 50% (1/2) | 0% (0/1) | 0% (0/3) |
| | | 45% (21/47) | 0% (0/3) | 47% (9/19) | 42% (8/19) | 60% (3/5) | 50% (1/2) | 0% (0/1) | 0% (0/3) |

| Würfe Team | Tore | Gehalten | Vorbei | Pfosten / Latte | Geblockt | Gesamt | Wurfquote | |
|------------|------|----------|--------|-----------------|----------|--------|-----------|-----|
| 7m | 5 | 1 | 0 | 0 | 0 | 5/6 | 83% | |
| 6m | 14 | 5 | 0 | 0 | 0 | 14/19 | 74% | |
| 9m | 6 | 7 | 0 | 2 | 1 | 6/16 | 38% | |
| LA/RA | 1 | 1 | 0 | 0 | 0 | 1/3 | 33% | |
| Kreis | 2 | 0 | 0 | 0 | 0 | 2/2 | 100% | |
| Gegenstoß | 1 | 0 | 0 | 0 | 0 | 1/1 | 100% | |
| Durchbruch | 7 | 1 | 0 | 0 | 0 | 7/8 | 88% | |
| | | 29 | 14 | 3 | 2 | 1 | 29/47 | 62% |

LEGENDE

- KM Kreisläufer
- TG Tempgegenstoß
- DB Durchbruch
- TF Technische Fehler
- ST Steals
- WB Geblockte Würfe
- AS Vorlagen
- GK Gelbe Karte
- 2min 2min-Strafen
- RK Rote Karte
- BK Blaue Karte

Es ist im Einzelfall möglich, dass Unterschiede zwischen der Summe einzelner Spielerstatistiken und Teamstatistiken auftreten. Der Grund ist, dass aufgrund der Geschwindigkeit eines Handball-Spiels bei einzelnen Ereignissen unsere Scouts den Spieler nicht richtig zuordnen können.



SG Krems / Langenlois

BEENDET

29 : 26

Wat Funfhaus HB



(18 : 15)

| Spieler | | | Tore/Würfe | | | | | | | Sonstiges | | | | Strafen | | | | |
|---------|-----------------------------|------|-------------|-----|------|-------|-------|-----|-----|-----------|----|----|----|---------|----|------|----|----|
| Nr | Name | Pos. | Gesamt | 7m | 6m | 9m | LA/RA | KM | TG | DB* | TF | ST | WB | AS | GK | 2min | RK | BK |
| 20 | Psenner, Lukas | TW | -% (0/0) | | | | | | | | | | | | | | | |
| 98 | Pavic, Jakov | TW | -% (0/0) | | | | | | | | | | | | | | | |
| 6 | Fercher, Christoph | LA | 100% (4/4) | 3/3 | | 1/1 | | | | | 3 | | | | 1 | 1 | | |
| 8 | Pranzeneder, Georg | RL | 54% (7/13) | | 2/3 | 5/10 | | | | 2/2 | 5 | | | | | | | |
| 9 | Kropf, Elias | RA | 0% (0/3) | | 0/2 | | | 0/1 | | | 1 | | | | | 1 | | |
| 11 | Monev, Ivan | RA | -% (0/0) | | | | | | | | | | | | | | | |
| 13 | Amberger, Jan | RA | 50% (2/4) | | 2/4 | | | | | | | | | | | | | |
| 15 | Bernkop Schnurch, Felix | RM | 50% (2/4) | | 1/3 | 1/1 | | | | | | | | | | | | |
| 22 | Sprung, Benjamin | RL | 67% (2/3) | | | 2/3 | | | | | | | | | | 1 | | |
| 24 | Depauly, Patrick | RM | 50% (3/6) | | 1/1 | | 2/5 | | | | | 1 | | | | | | |
| 32 | Kofler, Gabriel | RR | 43% (3/7) | | 0/2 | 2/4 | | | 1/1 | | 1 | | | | | | | |
| 43 | Bernkop-Schnurch, Friedrich | RM | -% (0/0) | | | | | | | | | | | | | | | |
| 44 | Dudic, Viktor | KM | 60% (3/5) | | 2/4 | | | 1/1 | | 1/1 | | 1 | | | | 2 | | |
| 55 | Bohata, Florian | KM | -% (0/0) | | | | | | | | | 1 | 1 | | | | | |
| OA | Glatzl, Norbert | | | | | | | | | | | | | | | | | |
| OB | Eberl, Roland | | | | | | | | | | | | | | | | | |
| OC | Sauschlager, Mario | | | | | | | | | | | | | | | | | |
| | | | 53% (26/49) | 3/3 | 8/19 | 11/19 | 2/5 | 1/2 | 1/1 | 3/3 | 10 | 3 | 1 | 0 | 1 | 5 | 0 | 0 |

Ein Durchbruch (DB) ist eine zusätzliche Information für Tore, die aus dem Rückraum erzielt wurden. Die Anzahl dieser Tore wird bei der Summe der Tore eines Spielers nicht berücksichtigt.

| Torhüter | | Quote gehaltener Bälle (Paraden/Tore+gehaltene Würfe) | | | | | | | |
|----------|----------------|---|-----------|------------|------------|------------|----------|-----------|------------|
| Nr | Name | Gesamt | 7m | 6m | 9m | LA/RA | Kreis | Gegenstoß | Durchbruch |
| 20 | Psenner, Lukas | 22% (5/23) | 0% (0/3) | 18% (2/11) | 29% (2/7) | 100% (1/1) | 0% (0/1) | 0% (0/1) | 17% (1/6) |
| 98 | Pavic, Jakov | 45% (9/20) | 33% (1/3) | 38% (3/8) | 63% (5/8) | 0% (0/2) | 0% (0/1) | -% (0/0) | 0% (0/2) |
| | | 33% (14/43) | 17% (1/6) | 26% (5/19) | 47% (7/15) | 33% (1/3) | 0% (0/2) | 0% (0/1) | 13% (1/8) |

| Würfe Team | Tore | Gehalten | Vorbei | Pfosten / Latte | Geblockt | Gesamt | Wurfquote |
|------------|------|----------|--------|-----------------|----------|--------|-----------|
| 7m | 3 | 0 | 0 | 0 | 0 | 3/3 | 100% |
| 6m | 8 | 9 | 2 | 0 | 0 | 8/19 | 42% |
| 9m | 11 | 8 | 0 | 0 | 0 | 11/19 | 58% |
| LA/RA | 2 | 3 | 0 | 0 | 0 | 2/5 | 40% |
| Kreis | 1 | 1 | 0 | 0 | 0 | 1/2 | 50% |
| Gegenstoß | 1 | 0 | 0 | 0 | 0 | 1/1 | 100% |
| Durchbruch | 3 | 0 | 0 | 0 | 0 | 3/3 | 100% |
| | 26 | 21 | 2 | 0 | 0 | 26/49 | 53% |

LEGENDE

- KM Kreisläufer
- TG Tempgegenstoß
- DB Durchbruch
- TF Technische Fehler
- ST Steals
- WB Geblockte Würfe
- AS Vorlagen
- GK Gelbe Karte
- 2min 2min-Strafen
- RK Rote Karte
- BK Blaue Karte

Es ist im Einzelfall möglich, dass Unterschiede zwischen der Summe einzelner Spielerstatistiken und Teamstatistiken auftreten. Der Grund ist, dass aufgrund der Geschwindigkeit eines Handball-Spiels bei einzelnen Ereignissen unsere Scouts den Spieler nicht richtig zuordnen können.