

BEENDET

team-name

26 : 26

team-name

( 13 : 11 )

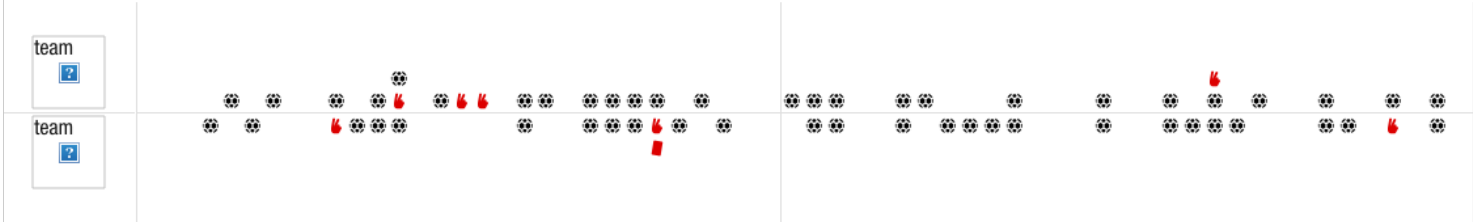

Bester Werfer: Woss **8**      2min: **4**      Bester Werfer: Jochmann **10**      2min: **2**

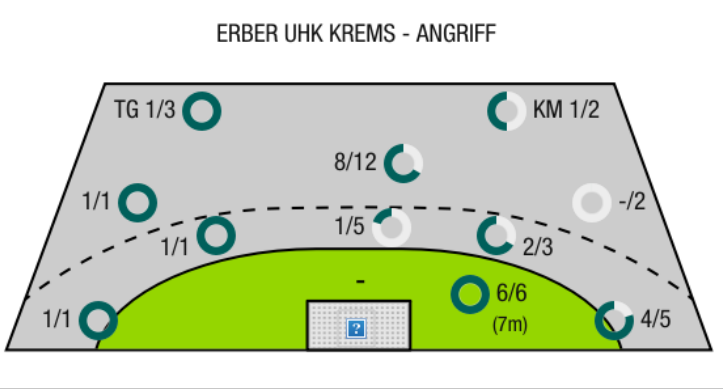
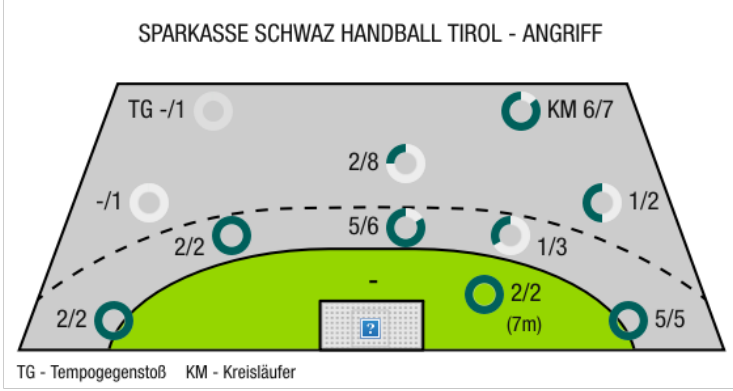
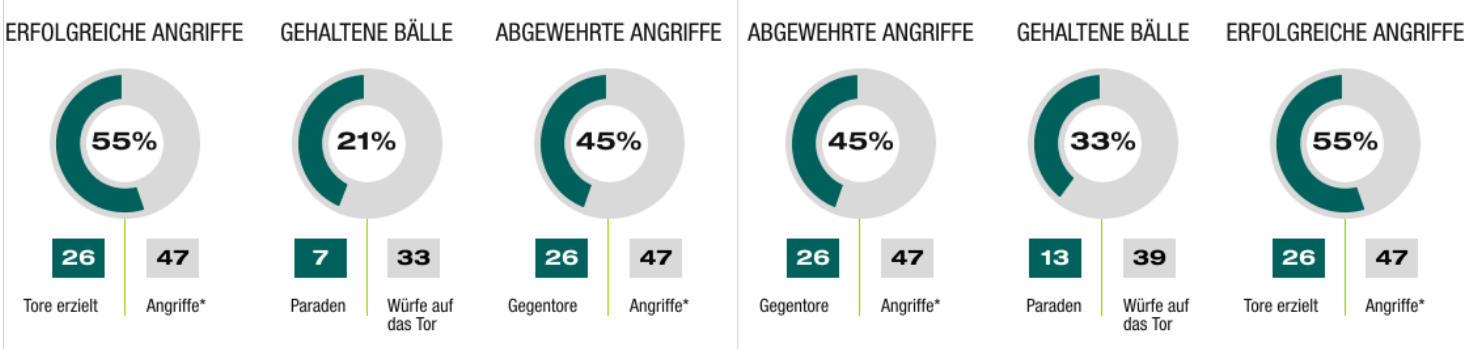
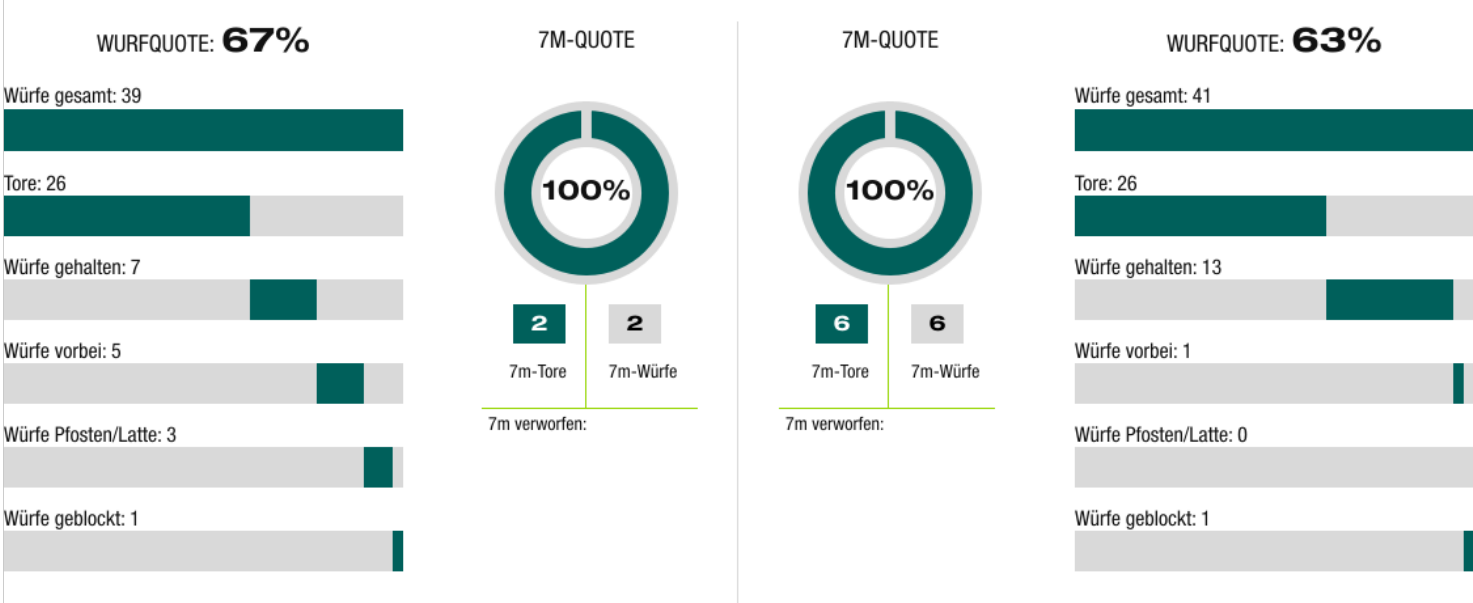

BEENDET

team-name

?

Sparkasse Schwaz  
HANDBALL TIROL

26 : 26

( 13 : 11 )

ERBER UHK KREMS

team-name

?

Spieler			Tore/Würfe								Sonstiges				Strafen			
Nr	Name	Pos.	Gesamt	7m	6m	9m	LA/RA	KM	TG	DB*	TF	ST	WB	AS	GK	2min	RK	BK
12	Alber, Tobias	TW	-% (0/0)															
23	Kishou, Aliaksei	TW	-% (0/0)															
2	Wanitschek, Alexander	LA	100% (2/2)				1/1	1/1								1		
6	Petrusic, Emanuel	RR	-% (0/0)															
8	Spendier, Sebastian Philipp	RM	75% (6/8)	2/2	4/4	0/2				2/2	1			2				
11	Kristen, Felix	RR	-% (0/0)															
15	Worgotter, Thomas	LA	-% (0/0)															
18	Woss, Richard	RA	89% (8/9)		1/2	1/1	5/5	1/1		1/1	2							
19	Medic, Petar	RM	25% (1/4)		1/1	0/3				1/1	2			1				
20	Wilfing, Clemens	RA	-% (0/0)															
26	Miskovez, Michael	RL	50% (3/6)		1/2	2/4				0/1	1		1	1		1		
28	Zeiner, Gerald	RM	33% (1/3)		1/2	0/1				1/1		1		2				
32	Grothues, Tobias		-% (0/0)															
44	Lochner, Dario	KM	80% (4/5)				1/1	3/4										
55	Arnold, Simon	RA	-% (0/0)															
57	Huber, Balthasar	KM	50% (1/2)					1/1	0/1		1					2		
0A	Labanovskis, Valdis																	
0B	Bergemann, Frank																	
0C	Poostchi, Pooya																	
			67% (26/39)	2/2	8/11	3/11	7/7	6/7	0/1	5/6	7	1	1	6	0	4	0	0

Ein Durchbruch (DB) ist eine zusätzliche Information für Tore, die aus dem Rückraum erzielt wurden. Die Anzahl dieser Tore wird bei der Summe der Tore eines Spielers nicht berücksichtigt.

Torhüter		Quote gehaltener Bälle (Paraden/Tore+gehaltene Würfe)							
Nr	Name	Gesamt	7m	6m	9m	LA/RA	Kreis	Gegenstoß	Durchbruch
12	Alber, Tobias	0% (0/1)	0% (0/1)	-% (0/0)	-% (0/0)	-% (0/0)	-% (0/0)	-% (0/0)	-% (0/0)
23	Kishou, Aliaksei	34% (13/38)	0% (0/5)	56% (5/9)	29% (4/14)	17% (1/6)	50% (1/2)	67% (2/3)	50% (3/6)
		33% (13/39)	0% (0/6)	56% (5/9)	29% (4/14)	17% (1/6)	50% (1/2)	67% (2/3)	50% (3/6)

Würfe Team	Tore	Gehalten	Vorbei	Pfosten / Latte	Geblockt	Gesamt	Wurfquote
7m	2	0	0	0	0	2/2	100%
6m	8	2	0	1	0	8/11	73%
9m	3	4	2	1	1	3/11	27%
LA/RA	7	0	0	0	0	7/7	100%
Kreis	6	0	0	1	0	6/7	86%
Gegenstoß	0	1	0	0	0	0/1	0%
Durchbruch	5	0	0	1	0	5/6	83%
	26	7	5	3	1	26/39	67%

LEGENDE

- KM Kreisläufer
- TG Tempogegenstoß
- DB Durchbruch
- TF Technische Fehler
- ST Steals
- WB Geblockte Würfe
- AS Vorlagen
- GK Gelbe Karte
- 2min 2min-Strafen
- RK Rote Karte
- BK Blaue Karte

Es ist im Einzelfall möglich, dass Unterschiede zwischen der Summe einzelner Spielerstatistiken und Teamstatistiken auftreten. Der Grund ist, dass aufgrund der Geschwindigkeit eines Handball-Spiels bei einzelnen Ereignissen unsere Scouts den Spieler nicht richtig zuordnen können.

BEENDET

team-name

?

Sparkasse Schwaz  
HANDBALL TIROL

26 : 26

( 13 : 11 )

ERBER UHK Krems

team-name

?

Spieler			Tore/Würfe							Sonstiges				Strafen				
Nr	Name	Pos.	Gesamt	7m	6m	9m	LA/RA	KM	TG	DB*	TF	ST	WB	AS	GK	2min	RK	BK
12	Budalic, Ivan	TW	-% (0/0)															
22	Domevscek, Lukas	TW	-% (0/0)															
3	Jochmann, Jakob	RM	77% (10/13)	6/6	1/2	3/5				1/2	2			1		1		
4	Nikolic, Lukas	RL	-% (0/0)															
5	Kirveliavicius, Romas	RL	50% (2/4)			2/3			0/1							1	1	
10	Auss, Tobias	LA	67% (2/3)				1/1		1/2									
11	Fuhrer, Matthias	RA	83% (5/6)		1/1		4/5											
14	Posch, Fabian	KM	50% (1/2)					1/2			2	1						
15	Hasecic, Kenan	KM	-% (0/0)															
17	Wiesbauer, Stephan	RA	0% (0/1)		0/1													
21	Hajdu, Gabor	RL	50% (1/2)			1/2						1						
24	Rudischer, Benedikt	RA	-% (0/0)															
28	Feichtinger, Sebastian	RM	80% (4/5)		1/1	3/4				1/1	1							
77	Hrastnik, Gasper	RR	20% (1/5)		1/4	0/1				1/3	1		1					
OA	Vaishor, Harald																	
OB	Thaqi, Ibish																	
OC	Astelbauer, Fabian																	
OD	Simek, Marko																	
			63% (26/41)	6/6	4/9	9/15	5/6	1/2	1/3	3/6	6	2	1	1	0	2	1	0

Ein Durchbruch (DB) ist eine zusätzliche Information für Tore, die aus dem Rückraum erzielt wurden. Die Anzahl dieser Tore wird bei der Summe der Tore eines Spielers nicht berücksichtigt.

Torhüter		Quote gehaltener Bälle (Paraden/Tore+gehaltene Würfe)							
Nr	Name	Gesamt	7m	6m	9m	LA/RA	Kreis	Gegenstoß	Durchbruch
12	Budalic, Ivan	0% (0/4)	-% (0/0)	-% (0/0)	-% (0/1)	0% (0/2)	0% (0/3)	-% (0/0)	-% (0/0)
22	Domevscek, Lukas	24% (7/29)	0% (0/2)	18% (2/11)	44% (4/9)	0% (0/5)	0% (0/4)	100% (1/1)	0% (0/5)
		21% (7/33)	0% (0/2)	18% (2/11)	40% (4/10)	0% (0/7)	0% (0/7)	100% (1/1)	0% (0/5)

Würfe Team	Tore	Gehalten	Vorbei	Pfosten / Latte	Geblockt	Gesamt	Wurfquote
7m	6	0	0	0	0	6/6	100%
6m	4	5	0	0	0	4/9	44%
9m	9	4	1	0	1	9/15	60%
LA/RA	5	1	0	0	0	5/6	83%
Kreis	1	1	0	0	0	1/2	50%
Gegenstoß	1	2	0	0	0	1/3	33%
Durchbruch	3	3	0	0	0	3/6	50%
	26	13	1	0	1	26/41	63%

LEGENDE

KM	Kreisläufer
TG	Tempogegenstoß
DB	Durchbruch
TF	Technische Fehler
ST	Steals
WB	Geblockte Würfe
AS	Vorlagen
GK	Gelbe Karte
2min	2min-Strafen
RK	Rote Karte
BK	Blaue Karte

Es ist im Einzelfall möglich, dass Unterschiede zwischen der Summe einzelner Spielerstatistiken und Teamstatistiken auftreten. Der Grund ist, dass aufgrund der Geschwindigkeit eines Handball-Spiels bei einzelnen Ereignissen unsere Scouts den Spieler nicht richtig zuordnen können.